



แผนปฏิบัติงานและการจัดสรรงบประมาณรายจ่าย
ประจำปีงบประมาณ พ.ศ. 2562
มหาวิทยาลัยสวนดุสิต



กองนโยบายและแผน

www.planning.dusit.ac.th

(สภามหาวิทยาลัยอนุมัติ วันศุกร์ที่ 28 กันยายน 2561)

คำนำ

แผนปฏิบัติงานและการจัดสรรงบประมาณ ประจำปีงบประมาณ พ.ศ. 2562 มหาวิทยาลัยสวนดุสิต จัดทำขึ้นเพื่อใช้เป็นแนวทางในการปฏิบัติงาน รวมถึงเป็นเครื่องมือในการติดตามประเมินผลการดำเนินงานในทุกภาคส่วนของมหาวิทยาลัย เพื่อนำไปสู่การบรรลุเป้าหมายตามวิสัยทัศน์ที่มหาวิทยาลัย กำหนด ในกระบวนการจัดทำแผนปฏิบัติงานและการจัดสรรงบประมาณ ประจำปีงบประมาณ พ.ศ. 2562 ของมหาวิทยาลัย ได้คำนึงถึงความสอดคล้องกับ กรอบยุทธศาสตร์ชาติ ระยะ 20 ปี (พ.ศ. 2560 - 2579) แผนพัฒนาเศรษฐกิจและสังคมแห่งชาติ ฉบับที่ 12 (พ.ศ. 2560 - 2564) แผนปฏิรูปประเทศ ยุทธศาสตร์ การจัดสรรงบประมาณและแผนด้านการศึกษาที่เกี่ยวข้อง

แผนปฏิบัติงานและการจัดสรรงบประมาณ ประจำปีงบประมาณ พ.ศ. 2562 มีเนื้อหาประกอบด้วย ปรัชญา วิสัยทัศน์ พันธกิจ แผนงาน เป้าหมาย การให้บริการหน่วยงาน ตัวชี้วัด โครงการ/กิจกรรม และงบประมาณที่มหาวิทยาลัยจะดำเนินการจำแนกตามแต่ละแผนงาน

มหาวิทยาลัยยึดหลักการดำเนินงานในลักษณะการทำงานแบบบูรณาการและการร่วมมือกันของบุคลากรในทุกระดับตั้งแต่ผู้บริหารระดับสูงจนถึง ผู้ปฏิบัติงาน ซึ่งถือเป็นปัจจัยสำคัญในการดำเนินงานเพื่อให้บรรลุวิสัยทัศน์และเป้าหมายที่มหาวิทยาลัยได้กำหนดไว้ และเพื่อประโยชน์ของผู้รับบริการ ชุมชน สังคม และประเทศชาติโดยรวม

สารบัญ

| | หน้า |
|--|------|
| ■ แผนกลยุทธ์มหาวิทยาลัยสวนดุสิต พ.ศ. 2561 - 2564 | 1 |
| ■ แผนภาพความเชื่อมโยงยุทธศาสตร์ แผนปฏิรูปประเทศ แผนพัฒนาเศรษฐกิจและสังคมแห่งชาติ และยุทธศาสตร์มหาวิทยาลัยสวนดุสิต | 2 |
| ■ แผนปฏิบัติงานและการจัดสรรงบประมาณรายจ่าย ประจำปีงบประมาณ พ.ศ. 2562 มหาวิทยาลัยสวนดุสิต | 3 |
| ■ เป้าหมายการเบิกจ่ายเงินงบประมาณรายจ่าย ประจำปีงบประมาณ พ.ศ. 2562 | 4 |
| ■ การจัดสรรเงินงบประมาณรายจ่าย ประจำปีงบประมาณ พ.ศ. 2562 | 5 |
| - ภาพรวมการจัดสรรงบประมาณรายจ่าย ประจำปีงบประมาณ พ.ศ. 2562 จำแนกตามแผนงาน/โครงการ/ผลผลิต | 6 |
| - การจัดสรรงบประมาณรายจ่าย ประจำปีงบประมาณ พ.ศ. 2562 จำแนกตามแผนงาน/โครงการและงบรายจ่าย | 8 |
| - รายละเอียดการจัดสรรเงินงบประมาณรายจ่าย ประจำปีงบประมาณ พ.ศ. 2562 | 10 |
| - สรุปการจัดสรรงบเงินอุดหนุน ค่าวัสดุการศึกษา (แยกตามผลผลิต) ประจำปีงบประมาณ พ.ศ. 2562 | 22 |
| - รายละเอียดการจัดสรรเงินอุดหนุนค่าใช้จ่ายในการจัดการศึกษาขั้นพื้นฐาน ประจำปีงบประมาณ พ.ศ. 2562 | 25 |
| - รายละเอียดการจัดสรรงบเงินอุดหนุน (ค่าครุภัณฑ์ ที่ดินและสิ่งก่อสร้าง) ประจำปีงบประมาณ พ.ศ. 2562 | 26 |
| - กำหนดการใช้เงินงบประมาณรายจ่าย ประจำปีงบประมาณ พ.ศ. 2562 | 29 |
| ■ ภาคผนวก | 30 |
| - ภาพรวมจำนวนนักศึกษา/นักเรียน ปรมาณการรายรับและปรมาณการจัดสรรเงินบำรุงการศึกษา ประจำปีงบประมาณ พ.ศ. 2562 | 31 |
| - หลักเกณฑ์และแนวทางการจัดสรรงบประมาณรายจ่าย ประจำปีงบประมาณ พ.ศ. 2562 | 32 |

แผนกลยุทธ์มหาวิทยาลัยสวนดุสิต พ.ศ. 2561 - 2564

ปรัชญา

มหาวิทยาลัยที่สามารถสร้างความเข้มแข็งในการอยู่รอดได้อย่างยั่งยืน บนพื้นฐานของการจัดการคุณภาพ (Sustainable Survivability Based on Quality Management)

วิสัยทัศน์

มหาวิทยาลัยเฉพาะทางที่มีอัตลักษณ์โดดเด่นด้านอาหาร การศึกษาปฐมวัย อุตสาหกรรมบริการ การพยาบาลและสุขภาพ ภายใต้กระบวนการพัฒนาเพื่อความเป็นเลิศ บนพื้นฐานของการจัดการคุณภาพ

พันธกิจ

1. การผลิตบัณฑิต
2. การพัฒนานวัตกรรมและงานวิจัย
3. การทำนุบำรุงศิลปวัฒนธรรม
4. การบริการวิชาการ

ยุทธศาสตร์

- ยุทธศาสตร์ที่ 1 : การเสริมสร้างความเข้มแข็งของหลักสูตรเพื่อเพิ่มขีดความสามารถในการแข่งขัน
- ยุทธศาสตร์ที่ 2 : การผลิตบัณฑิตพันธุ์ใหม่ที่มีทักษะสนองต่อโลกอนาคต และเป็นพลเมืองที่ดี
- ยุทธศาสตร์ที่ 3 : การพัฒนางานวิจัยและนวัตกรรมที่มีคุณภาพ สามารถนำไปใช้ให้เกิดประโยชน์อย่างเป็นรูปธรรม
- ยุทธศาสตร์ที่ 4 : การบริการวิชาการบนพื้นฐานความตระหนักในความรับผิดชอบต่อสังคม
- ยุทธศาสตร์ที่ 5 : การพัฒนาศักยภาพบุคลากรสู่ความเป็นเลิศ
- ยุทธศาสตร์ที่ 6 : การพัฒนาประสิทธิภาพระบบการบริหารจัดการ
- ยุทธศาสตร์ที่ 7 : การเสริมสร้างความเข้มแข็งและอยู่รอดอย่างยั่งยืนด้วยการแสวงหารายได้

แผนภาพความเชื่อมโยง

ยุทธศาสตร์ชาติ แผนปฏิรูปประเทศ แผนพัฒนาเศรษฐกิจและสังคมแห่งชาติ และแผนกลยุทธ์มหาวิทยาลัยสวนดุสิต

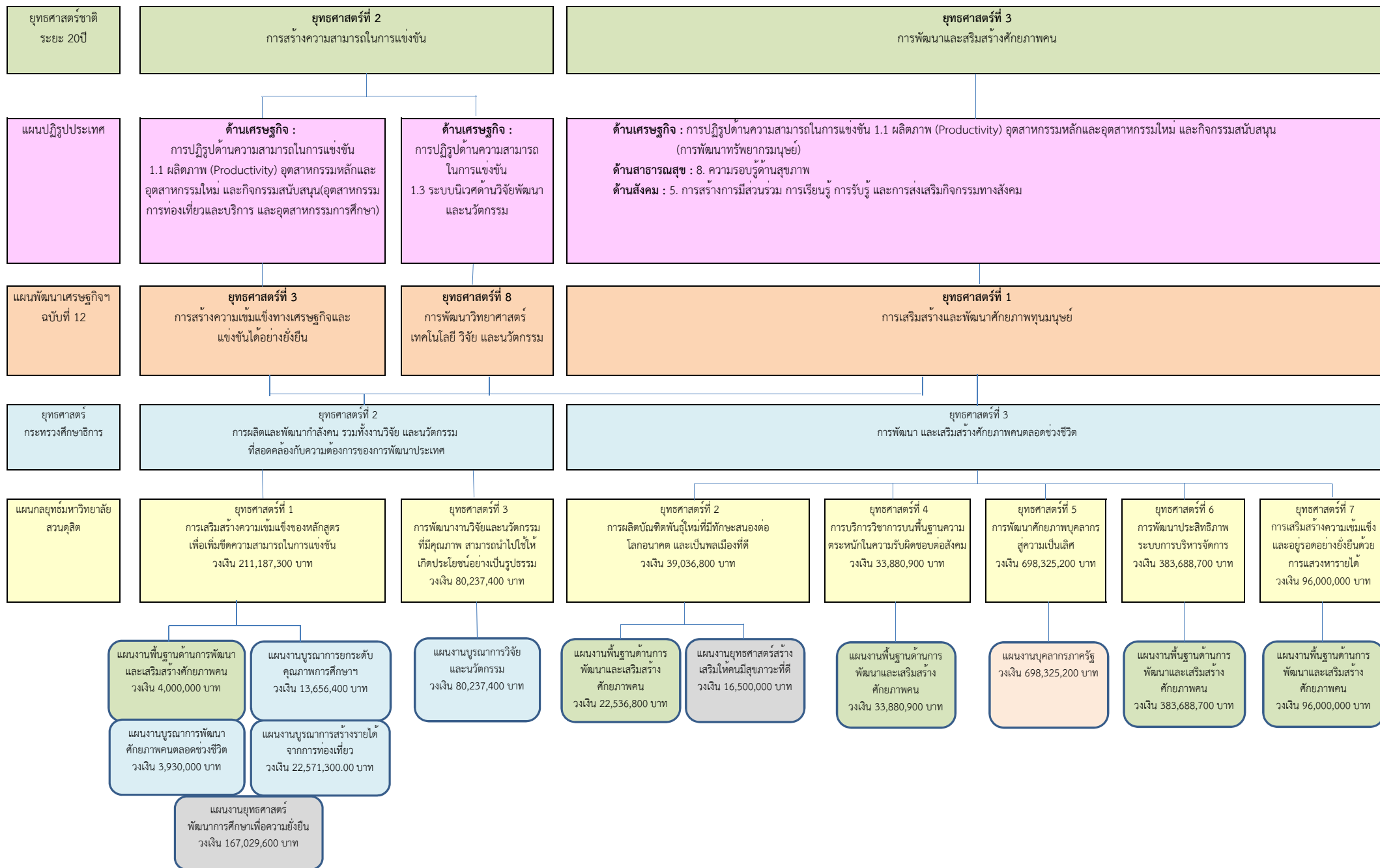

แผนปฏิบัติงานและการจัดสรรงบประมาณรายจ่าย ประจำปีงบประมาณ พ.ศ. 2562 มหาวิทยาลัยสวนดุสิต

แหล่งที่มาของรายรับ มาจาก 3 แหล่ง คือ

| | | | |
|---|---|---------------|-----|
| 1. เงินอุดหนุนทั่วไป | = | 1,152,971,500 | บาท |
| 2. เงินบำรุงการศึกษา | | | |
| เงินบำรุงศึกษาคำนวณจากการเก็บเฉพาะค่าเล่าเรียนของนักศึกษา | | | |
| ประมาณการรายรับ ร้อยละ 100 | = | 366,731,000 | บาท |
| (หัก) เงินสำรองประจำปี ร้อยละ 20 | = | 73,346,200 | บาท |
| วงเงินที่จัดสรร ร้อยละ 80 | = | 293,384,800 | บาท |
| 3. เงินรายได้อื่น | | | |
| เงินรายได้อื่นจากการดำเนินโครงการพิเศษต่างๆ | | | |
| ประมาณการรายรับ ร้อยละ 100 | = | 120,000,000 | บาท |
| (หัก) เงินสำรองประจำปี ร้อยละ 20 | = | 24,000,000 | บาท |
| วงเงินที่จัดสรร ร้อยละ 80 | = | 96,000,000 | บาท |
| รวมงบประมาณ พ.ศ. 2562 ทั้งหมด | = | 1,542,356,300 | บาท |

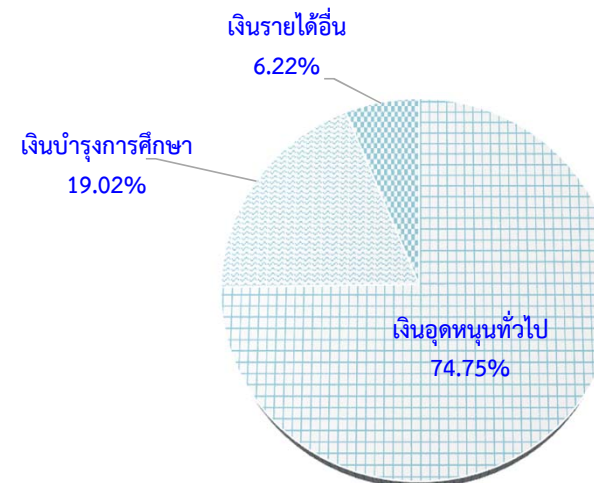

มหาวิทยาลัยสวนดุสิต ได้จัดสรรเงินงบประมาณรายจ่ายเพื่อสนับสนุนการดำเนินงานตามแผนปฏิบัติงาน ประจำปีงบประมาณ พ.ศ. 2562

ประกอบด้วย 4 แผนงาน ได้แก่

| | | |
|------------------------|---------------|-----|
| 1. แผนงานบุคลากรภาครัฐ | 698,325,200 | บาท |
| 2. แผนงานพื้นฐาน | 540,106,400 | บาท |
| 3. แผนงานบูรณาการ | 120,395,100 | บาท |
| 4. แผนงานยุทธศาสตร์ | 183,529,600 | บาท |
| รวมทั้งสิ้น | 1,542,356,300 | บาท |

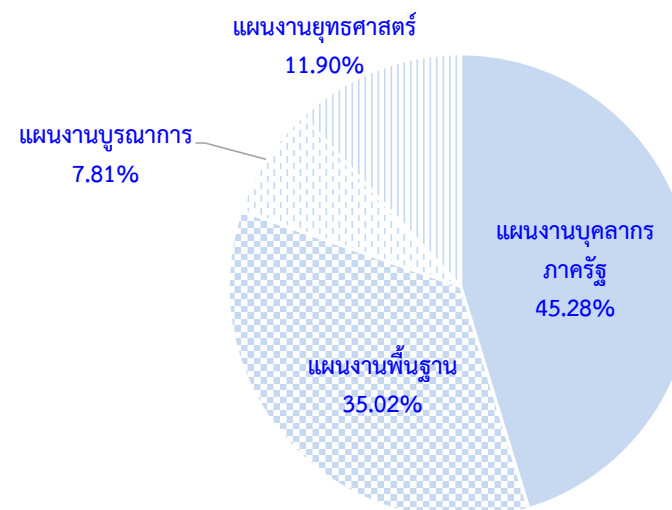

เป้าหมายการเบิกจ่ายเงินงบประมาณรายจ่าย ประจำปีงบประมาณ พ.ศ. 2562

| ไตรมาส | เป้าหมายการเบิกจ่ายกระทรวงการคลัง | | เป้าหมายการเบิกจ่ายมหาวิทยาลัย | |
|-------------|---|---------|--------------------------------|---------|
| | ภาพรวม | งบลงทุน | ภาพรวม | งบลงทุน |
| ไตรมาสที่ 1 | ไตรมาสที่ 1 + 2 ไม่น้อยกว่า 50% ของวงเงิน งบประมาณ 62 | 21.11% | 24.34% | 21.22% |
| ไตรมาสที่ 2 | | 43.11% | 50.01% | 44.93% |
| ไตรมาสที่ 3 | 74.29% | 65.11% | 80.44% | 72.46% |
| ไตรมาสที่ 4 | 96.00% | 88.00% | 96.00% | 90.00% |

การจัดสรรเงินงบประมาณรายจ่าย
ประจำปีงบประมาณ พ.ศ. 2562
มหาวิทยาลัยสวนดุสิต

ภาพรวมการจัดสรรงบประมาณรายจ่าย ประจำปีงบประมาณ พ.ศ. 2562 จำแนกตามแผนงาน/โครงการ/ผลผลิต

| แผนงาน - ผลผลิต | แผนกลยุทธ์มหาวิทยาลัยสวนดุสิต พ.ศ. 2561 - 2564 | | | | | | | | ร้อยละ | งบประมาณปี 2561 | เพิ่ม/ลด ร้อยละ |
|--|--|---|---|--|--|---|---|------------------------|--------|-----------------|-----------------|
| | ยุทธศาสตร์ที่ 1 การเสริมสร้าง ความเข้มแข็งของ หลักสูตรฯ | ยุทธศาสตร์ที่ 2 การผลิตบัณฑิต พันธุ์ใหม่ฯ | ยุทธศาสตร์ที่ 3 การพัฒนา งานวิจัยและ นวัตกรรมฯ | ยุทธศาสตร์ที่ 4 การบริการ วิชาการฯ | ยุทธศาสตร์ที่ 5 การพัฒนา ศักยภาพบุคลากรฯ | ยุทธศาสตร์ที่ 6 การพัฒนา ประสิทธิภาพฯ | ยุทธศาสตร์ที่ 7 การเสริมสร้าง ความเข้มแข็ง และอยู่รอด อย่างยั่งยืนฯ | รวมงบประมาณ ปี 2562 | | | |
| แผนงานบุคลากรภาครัฐ | | | | | 698,325,200 | | | 698,325,200 | 45.28 | 717,624,900 | -2.69 |
| รายการค่าใช้จ่ายบุคลากรภาครัฐ ยกระดับคุณภาพการศึกษาและการเรียนรู้ตลอดชีวิต | | | | | 698,325,200 | | | 698,325,200 | 45.28 | 717,624,900 | -2.69 |
| แผนงานพื้นฐานด้านการพัฒนาและเสริมสร้างศักยภาพคน | 4,000,000 | 22,536,800 | | 33,880,900 | | 383,688,700 | 96,000,000 | 540,106,400 | 35.02 | 523,710,200 | 3.13 |
| ผลผลิต : ผู้สำเร็จการศึกษาด้านวิทยาศาสตร์และเทคโนโลยี | 4,000,000 | 12,528,700 | | | | 76,178,100 | 29,760,000 | 122,466,800 | 7.94 | 98,811,700 | 23.94 |
| ผลผลิต : ผู้สำเร็จการศึกษาด้านสังคมศาสตร์ | | 4,958,100 | | | | 297,720,700 | 66,240,000 | 368,918,800 | 23.92 | 380,830,200 | -3.13 |
| ผลผลิต : ผู้สำเร็จการศึกษาด้านวิทยาศาสตร์สุขภาพ | | | | | | 9,789,900 | | 9,789,900 | 0.63 | 6,830,900 | 43.32 |
| ผลผลิต : ผลงานการให้บริการวิชาการ | | | | 33,880,900 | | | | 33,880,900 | 2.20 | 32,187,400 | 5.26 |
| ผลผลิต : ผลงานทำนุบำรุงศิลปวัฒนธรรม | | 5,050,000 | | | | | | 5,050,000 | 0.33 | 5,050,000 | 0.00 |
| แผนงานบูรณาการวิจัยและนวัตกรรม | | | 80,237,400 | | | | | 80,237,400 | 5.20 | 105,060,500 | -23.63 |
| โครงการการวิจัยและนวัตกรรมเพื่อแก้ปัญหาหรือสร้างความเข้มแข็งด้านสังคม ชุมชน ความมั่นคง และคุณภาพชีวิตประชาชนตามยุทธศาสตร์ของประเทศ | | | 30,602,300 | | | | | 30,602,300 | 1.98 | 13,800,000 | 121.76 |
| โครงการวิจัยและนวัตกรรมในอุตสาหกรรมยุทธศาสตร์และเป้าหมายของประเทศ | | | 49,635,100 | | | | | 49,635,100 | 3.22 | 46,238,600 | 7.35 |
| โครงการวิจัยและพัฒนาเพื่อสร้าง/สะสมองค์ความรู้ที่มีศักยภาพ | | | | | | | | | | 30,366,500 | -100.00 |
| โครงการวิจัยเพื่อสร้างสะสม องค์ความรู้ที่มีศักยภาพ | | | | | | | | | | 14,655,400 | -100.00 |
| แผนงานบูรณาการสร้างรายได้จากการท่องเที่ยว กีฬา และวัฒนธรรม | 22,571,300 | | | | | | | 22,571,300 | 1.46 | 18,000,000 | 25.40 |
| โครงการพัฒนาศักยภาพบุคลากรด้านการท่องเที่ยว | 22,571,300 | | | | | | | 22,571,300 | 1.46 | 18,000,000 | 25.40 |
| แผนงานบูรณาการพัฒนาศักยภาพคนตลอดช่วงชีวิต | 3,930,000 | | | | | | | 3,930,000 | 0.25 | 19,872,000 | -80.22 |
| โครงการส่งเสริมการเกิดอารยธรรมคุณภาพ มีพัฒนาการทางกาย สมองและสังคม | 3,930,000 | | | | | | | 3,930,000 | 0.25 | 19,872,000 | -80.22 |
| แผนงานบูรณาการยกระดับคุณภาพการศึกษาและการเรียนรู้ให้มีคุณภาพ เท่าเทียมและทั่วถึง | 13,656,400 | | | | | | | 13,656,400 | 0.89 | | 100.00 |
| โครงการพัฒนาคุณภาพการศึกษาเด็กปฐมวัย | 10,072,400 | | | | | | | 10,072,400 | 0.65 | | 100.00 |
| โครงการพัฒนาคุณภาพการศึกษาโดยมีสถาบันอุดมศึกษาเป็นที่เลี้ยง | 3,584,000 | | | | | | | 3,584,000 | 0.23 | | 100.00 |
| แผนงานยุทธศาสตร์พัฒนาการศึกษาเพื่อความยั่งยืน | 167,029,600 | | | | | | | 167,029,600 | 10.83 | 8,611,300 | 1,839.66 |
| โครงการพัฒนาการศึกษาเพื่อความยั่งยืน | 67,513,000 | | | | | | | 67,513,000 | 4.38 | | 100.00 |
| โครงการพัฒนาและผลิตกำลังคนของประเทศ เพื่อรองรับนโยบาย Thailand 4.0 | 89,806,800 | | | | | | | 89,806,800 | 5.82 | | 100.00 |

| แผนงาน - ผลผลิต | แผนกลยุทธ์มหาวิทยาลัยสวนดุสิต พ.ศ. 2561 - 2564 | | | | | | | | ร้อยละ | งบประมาณปี 2561 | เพิ่ม/ลดร้อยละ |
|---|--|---|---|--------------------------------------|---|---|---|----------------------|---------------|----------------------|----------------|
| | ยุทธศาสตร์ที่ 1 การเสริมสร้างความเข้มแข็งของหลักสูตรฯ | ยุทธศาสตร์ที่ 2 การผลิตบัณฑิตพันธุ์ใหม่ฯ | ยุทธศาสตร์ที่ 3 การพัฒนางานวิจัยและนวัตกรรมฯ | ยุทธศาสตร์ที่ 4 การบริการวิชาการฯ | ยุทธศาสตร์ที่ 5 การพัฒนาคุณภาพบุคลากรฯ | ยุทธศาสตร์ที่ 6 การพัฒนาประสิทธิภาพฯ | ยุทธศาสตร์ที่ 7 การเสริมสร้างความเข้มแข็งและอยู่รอดอย่างยั่งยืนฯ | รวมงบประมาณปี 2562 | | | |
| โครงการสนับสนุนค่าใช้จ่ายในการจัดการศึกษาตั้งแต่ระดับอนุบาลจนจบการศึกษาขั้นพื้นฐาน | 9,709,800 | | | | | | | 9,709,800 | 0.63 | 8,611,300 | 12.76 |
| แผนงานยุทธศาสตร์สร้างเสริมให้คนมีสุขภาพที่ดี | | 16,500,000 | | | | | | 16,500,000 | 1.07 | 22,274,600 | -25.92 |
| โครงการผลิตพยาบาลเพิ่ม | | 16,500,000 | | | | | | 16,500,000 | 1.07 | 22,274,600 | -25.92 |
| แผนงานบูรณาการเสริมสร้างความเข้มแข็งและยั่งยืนให้กับเศรษฐกิจภายในประเทศ | | | | | | | | | | 161,495,300 | -100.00 |
| โครงการ Mice City | | | | | | | | | | 47,946,300 | -100.00 |
| โครงการส่งเสริมอุตสาหกรรมการค้า การลงทุน | | | | | | | | | | 3,004,000 | -100.00 |
| โครงการพัฒนาเกษตรแปลงใหญ่ | | | | | | | | | | 49,800,000 | -100.00 |
| โครงการส่งเสริมภาคการท่องเที่ยวกลุ่มเฉพาะ | | | | | | | | | | 60,745,000 | -100.00 |
| แผนงานบูรณาการพัฒนาและเพิ่มประสิทธิภาพการใช้พลังงานที่เป็นมิตรกับสิ่งแวดล้อม | | | | | | | | | | 3,300,000 | -100.00 |
| โครงการพัฒนาและส่งเสริมการใช้พลังงานทดแทน | | | | | | | | | | 3,300,000 | -100.00 |
| ยอดรวมงบประมาณปี พ.ศ. 2562 ทั้งสิ้น | 211,187,300 | 39,036,800 | 80,237,400 | 33,880,900 | 698,325,200 | 383,688,700 | 96,000,000 | 1,542,356,300 | 100.00 | 1,579,948,800 | -2.38 |
| ร้อยละ | 13.69 | 2.53 | 5.20 | 2.20 | 45.28 | 24.88 | 6.22 | 100.00 | | | |

การจัดสรรงบประมาณรายจ่าย ประจำปีงบประมาณ พ.ศ. 2562 จำแนกตามแผนงาน/โครงการและงบรายจ่าย

| แผนงาน - ผลผลิต | งบบุคลากร | งบเงินอุดหนุน | | | | | | รวมทั้งสิ้น | ร้อยละ |
|--|---------------------------|-----------------------|-------------------------|-------------|--------------|---------------------|-------------|-------------|--------|
| | เงินเดือน ค่าจ้างประจำ | ค่าใช้จ่าย บุคลากร | ค่าใช้จ่าย ดำเนินงาน | ค่าครุภัณฑ์ | สิ่งก่อสร้าง | เงินอุดหนุน อื่น | รายจ่ายอื่น | | |
| แผนงานบุคลากรภาครัฐ | 69,689,100 | 608,547,900 | 20,088,200 | | | | | 698,325,200 | 45.28 |
| รายการค่าใช้จ่ายบุคลากรภาครัฐ ยกระดับคุณภาพการศึกษาและการเรียนรู้ตลอดชีวิต | 69,689,100 | 608,547,900 | 20,088,200 | | | | | 698,325,200 | 45.28 |
| แผนงานพื้นฐานด้านการพัฒนาและเสริมสร้างศักยภาพคน | | | 334,794,100 | 15,040,000 | 105,039,900 | 58,232,400 | 27,000,000 | 540,106,400 | 35.02 |
| ผลผลิต : ผู้สำเร็จการศึกษาด้านวิทยาศาสตร์และเทคโนโลยี | | | 103,041,800 | | | | 19,425,000 | 122,466,800 | 7.94 |
| ผลผลิต : ผู้สำเร็จการศึกษาด้านสังคมศาสตร์ | | | 221,962,400 | 15,040,000 | 105,039,900 | 19,301,500 | 7,575,000 | 368,918,800 | 23.92 |
| ผลผลิต : ผู้สำเร็จการศึกษาด้านวิทยาศาสตร์สุขภาพ | | | 9,789,900 | | | | | 9,789,900 | 0.63 |
| ผลผลิต : ผลงานการให้บริการวิชาการ | | | | | | 33,880,900 | | 33,880,900 | 2.20 |
| ผลผลิต : ผลงานทำนุบำรุงศิลปวัฒนธรรม | | | | | | 5,050,000 | | 5,050,000 | 0.33 |
| แผนงานบูรณาการวิจัยและนวัตกรรม | | | | | | 80,237,400 | | 80,237,400 | 5.20 |
| โครงการการวิจัยและนวัตกรรมเพื่อแก้ปัญหาหรือสร้างความเข้มแข็งด้านสังคม ชุมชน ความมั่นคง และคุณภาพชีวิตประชาชนตามยุทธศาสตร์ของประเทศ | | | | | | 30,602,300 | | 30,602,300 | 1.98 |
| โครงการวิจัยและนวัตกรรมในอุตสาหกรรมยุทธศาสตร์และเป้าหมายของประเทศ | | | | | | 49,635,100 | | 49,635,100 | 3.22 |
| แผนงานบูรณาการสร้างรายได้จากการท่องเที่ยว กีฬา และวัฒนธรรม | | | | | | 22,571,300 | | 22,571,300 | 1.46 |
| โครงการพัฒนาศักยภาพบุคลากรด้านการท่องเที่ยว | | | | | | 22,571,300 | | 22,571,300 | 1.46 |
| แผนงานบูรณาการพัฒนาศักยภาพคนตลอดช่วงชีวิต | | | | | | 3,930,000 | | 3,930,000 | 0.25 |
| โครงการส่งเสริมการเกิดอย่างมีคุณภาพ มีพัฒนาการทางกาย สมองและสังคม | | | | | | 3,930,000 | | 3,930,000 | 0.25 |
| แผนงานบูรณาการยกระดับคุณภาพการศึกษาและการเรียนรู้ให้มีคุณภาพ เท่าเทียมและทั่วถึง | | | | | | 13,656,400 | | 13,656,400 | 0.89 |
| โครงการพัฒนาคุณภาพการศึกษาเด็กปฐมวัย | | | | | | 10,072,400 | | 10,072,400 | 0.65 |
| โครงการพัฒนาคุณภาพการศึกษาโดยมีสถาบันอุดมศึกษาเป็นพี่เลี้ยง | | | | | | 3,584,000 | | 3,584,000 | 0.23 |
| แผนงานยุทธศาสตร์สร้างเสริมให้คนมีสุขภาวะที่ดี | | | | | | 16,500,000 | | 16,500,000 | 1.07 |
| โครงการผลิตพยาบาลเพิ่ม | | | | | | 16,500,000 | | 16,500,000 | 1.07 |
| แผนงานยุทธศาสตร์พัฒนาการศึกษาเพื่อความยั่งยืน | | | | | 120,000,000 | 47,029,600 | | 167,029,600 | 10.83 |
| โครงการพัฒนาการศึกษาเพื่อความยั่งยืน | | | | | 40,000,000 | 27,513,000 | | 67,513,000 | 4.38 |
| โครงการพัฒนาและผลิตกำลังคนของประเทศ เพื่อรองรับนโยบาย Thailand 4.0 | | | | | 80,000,000 | 9,806,800 | | 89,806,800 | 5.82 |
| โครงการสนับสนุนค่าใช้จ่ายในการจัดการศึกษาตั้งแต่ระดับอนุบาลจนจบการศึกษาขั้นพื้นฐาน | | | | | | 9,709,800 | | 9,709,800 | 0.63 |

| แผนงาน - ผลผลิต | งบบุคลากร | งบเงินอุดหนุน | | | | | | รวมทั้งสิ้น | ร้อยละ |
|--------------------------------------|---------------------------|-----------------------|-------------------------|-------------|--------------|---------------------|-------------|---------------|--------|
| | เงินเดือน ค่าจ้างประจำ | ค่าใช้จ่าย บุคลากร | ค่าใช้จ่าย ดำเนินงาน | ค่าครุภัณฑ์ | สิ่งก่อสร้าง | เงินอุดหนุน อื่น | รายจ่ายอื่น | | |
| รวมทั้งสิ้น | 69,689,100 | 608,547,900 | 354,882,300 | 15,040,000 | 225,039,900 | 242,157,100 | 27,000,000 | 1,542,356,300 | 100.00 |
| ร้อยละ | 4.52 | 39.46 | 23.01 | 0.98 | 14.59 | 15.70 | 1.75 | 100.00 | |
| งบประมาณที่ได้รับจัดสรร ปี พ.ศ. 2561 | 71,877,400 | 629,861,900 | 271,031,300 | 63,128,300 | 190,498,000 | 326,551,900 | 27,000,000 | 1,579,948,800 | |
| เพิ่ม/ลด (ร้อยละ) | -3.04 | -3.38 | 30.94 | 100.00 | 18.13 | -25.84 | 0.00 | -2.38 | |

รายละเอียดการจัดสรรงบประมาณรายจ่าย ประจำปีงบประมาณ พ.ศ. 2562

| แผนงาน - โครงการ | เป้าหมายการให้บริการหน่วยงาน | ตัวชี้วัด | กิจกรรม | งบประมาณ |
|-------------------------------|--|--|--|-------------|
| แผนงานบุคลากรภาครัฐ | พัฒนาการดำเนินงานด้านบุคลากรทั้งในเชิงปริมาณ | | | 698,325,200 |
| ผลผลิต / โครงการ : | และเชิงคุณภาพเพื่อนำไปสู่ความเป็นมืออาชีพ | เชิงปริมาณ : | 1. งบประมาณ | 69,689,100 |
| รายการค่าใช้จ่ายบุคลากรภาครัฐ | | บุคลากรที่ได้รับการพัฒนาสมรรถนะทางวิชาชีพ | 1.1 เงินเดือนและค่าจ้างประจำ | 69,689,100 |
| ยกระดับคุณภาพการศึกษา | | และวิชาการ ร้อยละ 75 | 1.1.1 เงินเดือน | 65,463,400 |
| และการเรียนรู้ตลอดชีวิต | | | (38007000000-1) เงินเดือนข้าราชการ | 55,117,000 |
| รหัส 38-007 | | เชิงคุณภาพ : | (38007000000-2) เงินประจำตำแหน่งทางวิชาการ | 5,173,200 |
| | | บุคลากรที่ได้รับการประเมินผลการปฏิบัติงาน | (38007000000-3) เงินค่าตอบแทนรายเดือน | 5,173,200 |
| | | ในระดับดีเด่น ร้อยละ 35 | 1.1.2 ค่าจ้างประจำ | 4,225,700 |
| | | เชิงต้นทุน : | (38007000000-4) ค่าจ้างประจำและเงินเพิ่มค่าจ้างประจำ | 4,225,700 |
| | | ต้นทุน/ค่าใช้จ่ายการผลิตตามงบประมาณที่ได้รับ | 2. งบเงินอุดหนุน | 628,636,100 |
| | | จัดสรร จำนวน 547.0739 ล้านบาท | 2.1 เงินอุดหนุนทั่วไป | 628,636,100 |
| | | | (1) ค่าใช้จ่ายบุคลากร | 608,547,900 |
| | | | 1 เงินเดือน | 604,468,400 |
| | | | (38007500001-1) เงินเดือนพนักงานมหาวิทยาลัย | 426,767,900 |
| | | | (38007500001-2) เงินเดือนและเงินประกันสังคมลูกจ้างของมหาวิทยาลัย | 165,050,100 |
| | | | (38007500001-3) เงินประจำตำแหน่งทางวิชาการของพนักงานมหาวิทยาลัย | 12,650,400 |
| | | | 2 ค่าจ้างชั่วคราว | 4,079,500 |
| | | | (38007500001-4) ค่าจ้างชั่วคราว | 4,079,500 |
| | | | (2) ค่าใช้จ่ายดำเนินงาน | 20,088,200 |
| | | | 1 ค่าตอบแทน | 19,899,200 |
| | | | (38007500002-1) ค่าเช่าบ้าน | 818,400 |
| | | | (38007500002-2) ค่าตอบแทนพิเศษข้าราชการที่ได้รับเงินเดือนเต็มขั้น | 82,400 |
| | | | (38007500002-3) เงินประจำตำแหน่งผู้บริหารที่มีวาระ | 12,794,400 |
| | | | (38007500002-4) ค่าตอบแทนเหมาจ่ายแทนการจัดหารถประจำตำแหน่ง | 1,905,600 |
| | | | (38007500002-5) เงินประจำตำแหน่งผู้บริหารที่ไม่มีวาระ | 3,260,400 |
| | | | (38007500002-6) เงินเพิ่มสำหรับตำแหน่งที่มีเหตุพิเศษของข้าราชการครูและบุคลากรทางการศึกษาที่ปฏิบัติหน้าที่สอนคนพิการ (พ.ค.ก.) ของข้าราชการ | 114,000 |
| | | | (38007500002-7) เงินเพิ่มสำหรับตำแหน่งที่มีเหตุพิเศษของข้าราชการครูและบุคลากรทางการศึกษาที่ปฏิบัติหน้าที่สอนคนพิการ (พ.ค.ก.) ของพนักงานมหาวิทยาลัย | 924,000 |
| | | | 2 ค่าใช้สอย | 189,000 |
| | | | (38007500002-8) เงินสมทบกองทุนประกันสังคมของลูกจ้างชั่วคราว | 189,000 |

| แผนงาน - โครงการ | เป้าหมายการให้บริการหน่วยงาน | ตัวชี้วัด | กิจกรรม | งบประมาณ |
|-----------------------------|-------------------------------|--|--|-------------------|
| แผนงานพื้นฐานด้านการ | คุณภาพบัณฑิตตรงตามความต้องการ | | | 122,466,800 |
| พัฒนาและเสริมสร้าง | ของสังคมและตลาดแรงงาน | เชิงปริมาณ : | 1. งบเงินอุดหนุน | 122,466,800 |
| ศักยภาพคน | | 1) จำนวนนักศึกษาที่เข้าใหม่ 750 คน | 1.1 เงินอุดหนุนทั่วไป | 122,466,800 |
| ผลผลิต / โครงการ : | | 2) จำนวนนักศึกษาที่คงอยู่ 3,601 คน | 1) ค่าใช้จ่ายดำเนินงาน | 103,041,800 |
| ผู้สำเร็จการศึกษา | | 3) จำนวนผู้สำเร็จการศึกษา 822 คน | (39001500001-1) ค่าใช้จ่ายบริหารส่วนกลางของมหาวิทยาลัย | 70,207,700 |
| ด้านวิทยาศาสตร์และเทคโนโลยี | | | (39001500001-2) ค่าสาธารณูปโภค | 27,905,400 |
| รหัส 39-001 | | เชิงคุณภาพ : | (39001500001-3) วัสดุการศึกษา (ดูรายละเอียด หน้า 22-24) | 4,928,700 |
| | | ผู้สำเร็จการศึกษาได้งานทำหรือประกอบอาชีพ | | |
| | | อิสระในสาขาที่เกี่ยวข้องภายใน 1 ปี ร้อยละ 70 | 2) ค่าที่ดิน/สิ่งก่อสร้าง | - |
| | | | | |
| | | เชิงเวลา : | 3) งบรายจ่ายอื่น | 19,425,000 |
| | | ผู้สำเร็จการศึกษาที่จบการศึกษาตามหลักสูตร | (39001500003) ค่าใช้จ่ายในการประกันคุณภาพการศึกษา | 525,000 |
| | | ภายในระยะเวลาที่กำหนด ร้อยละ 90 | (39001500007) ค่าใช้จ่ายในการพัฒนาการเรียนการสอนวิทยาศาสตร์และ | 7,600,000 |
| | | | วิทยาศาสตร์ประยุกต์ | |
| | | เชิงต้นทุน : | (39001500010) ค่าใช้จ่ายในการพัฒนาระบบสารสนเทศเพื่อการเรียนรู้ | 7,300,000 |
| | | ต้นทุน/ค่าใช้จ่ายการผลิตตามงบประมาณที่ได้ | (39001500011) ค่าใช้จ่ายในการพัฒนาคุณภาพและเกณฑ์มาตรฐาน | 4,000,000 |
| | | รับจัดสรร วงเงิน 56.4961 ล้านบาท | ทางวิชาการ | |

| แผนงาน - ผลผลิต | เป้าหมายการให้บริการหน่วยงาน | ตัวชี้วัด | กิจกรรม | งบประมาณ |
|----------------------|-------------------------------|--|--|--------------------|
| แผนงานพื้นฐานด้านการ | คุณภาพบัณฑิตตรงตามความต้องการ | | | 368,918,800 |
| พัฒนาและเสริมสร้าง | ของสังคมและตลาดแรงงาน | เชิงปริมาณ : | 1. งบเงินอุดหนุน | 368,918,800 |
| ศักยภาพคน | | 1) จำนวนนักศึกษาที่เข้าใหม่ 2,570 คน | 1.1 เงินอุดหนุนทั่วไป | 368,918,800 |
| ผลผลิต / โครงการ : | | 2) จำนวนนักศึกษาที่คงอยู่ 11,822 คน | 1) ค่าใช้จ่ายดำเนินงาน | 221,962,400 |
| ผู้สำเร็จการศึกษา | | 3) จำนวนผู้สำเร็จการศึกษา 2,619 คน | (39002500001-1) ค่าใช้จ่ายบริหารส่วนกลางของมหาวิทยาลัย | 152,078,500 |
| ด้านสังคมศาสตร์ | | | (39002500001-2) ค่าเช่าทรัพย์สิน | 2,198,800 |
| รหัส 39-002 | | เชิงคุณภาพ : | (39002500001-3) ค่าสาธารณูปโภค | 62,727,000 |
| | | ผู้สำเร็จการศึกษาได้งานทำหรือประกอบอาชีพ | (39002500001-4) วัสดุการศึกษา (ดูรายละเอียด หน้า 22-24) | 4,958,100 |
| | | อิสระในสาขาที่เกี่ยวข้องภายใน 1 ปี ร้อยละ 70 | | |
| | | | 2) ค่าครุภัณฑ์ | 15,040,000 |
| | | เชิงเวลา : | (39002500025-39) ครุภัณฑ์ประกอบอาคารเรียนปฏิบัติการเอนกประสงค์ ศูนย์ | 7,859,000 |
| | | ผู้สำเร็จการศึกษาที่จบการศึกษาตามหลักสูตรภายใน | การศึกษานอกที่ตั้งลำปาง ตำบลสบตุ๋ย อำเภอเมืองลำปาง จังหวัดลำปาง | |
| | | ในระยะเวลาที่กำหนด ร้อยละ 90 | (39002500040-44) ครุภัณฑ์ประกอบอาคารเรียนเอนกประสงค์ปฏิบัติการธุรกิจ | 3,500,000 |
| | | | การบินและบริการ ศูนย์การศึกษานอกที่ตั้งลำปาง ตำบลสบตุ๋ย อำเภอเมืองลำปาง จังหวัด | |
| | | เชิงต้นทุน : | (39002500045-58) ครุภัณฑ์ประกอบห้องพัฒนาประสาทสัมผัสสำหรับเด็กที่มีความ | 3,681,000 |
| | | ต้นทุน/ค่าใช้จ่ายการผลิตตาม | ต้องการพิเศษ มหาวิทยาลัยสวนดุสิต แขวงดุสิต เขตดุสิต กรุงเทพมหานคร | |
| | | งบประมาณที่ได้รับจัดสรร วงเงิน 93.3653 ล้านบาท | 3) ค่าที่ดิน/สิ่งก่อสร้าง | 105,039,900 |
| | | | (39002500015) ปรับปรุงแหล่งเรียนรู้เพื่อยกระดับคุณภาพชีวิตของเด็กระดับ | 6,000,000 |
| | | | ประถมศึกษา วิทยาเขตสุพรรณบุรี ตำบลโคกโคเฒ่า อำเภอเมืองสุพรรณบุรี จังหวัด | |
| | | | สุพรรณบุรี 1 รายการ | |
| | | | (39002500016) ปรับปรุงถนน ระบบระบายน้ำ และแหล่งน้ำสะอาดเพื่อการใช้สอย | 12,500,000 |
| | | | วิทยาเขตสุพรรณบุรี ตำบลโคกโคเฒ่า อำเภอเมืองสุพรรณบุรี จังหวัดสุพรรณบุรี 1 รายการ | |
| | | | (39002500017) ปรับปรุงอาคารเรียนโรงเรียนสาธิตละอออุทิศ ศูนย์การศึกษานอก | 5,500,000 |
| | | | ที่ตั้งนครนายก ตำบลวังกระโจม อำเภอเมืองนครนายก จังหวัดนครนายก 1 รายการ | |
| | | | (39002500018) ปรับปรุงห้องฝึกประสบการณ์สำหรับเด็กพิเศษ อาคารคณะครุ | 2,000,000 |
| | | | ศาสตร์ แขวงดุสิต เขตดุสิต กรุงเทพมหานคร 1 รายการ | |
| | | | (39002500019) ปรับปรุงระบบอากาศและระบายอากาศ อาคารเครื่องปั้นดินเผา | 7,327,200 |
| | | | มหาวิทยาลัยสวนดุสิต แขวงดุสิต เขตดุสิต กรุงเทพมหานคร 1 รายการ | |
| | | | (39002500020) ปรับปรุงอาคารห้องประชุมสภามหาวิทยาลัย มหาวิทยาลัยสวนดุสิต | 6,550,000 |
| | | | แขวงดุสิต เขตดุสิต กรุงเทพมหานคร 1 รายการ | |
| | | | (39002500021) ก่อสร้างอาคารห้องสมุดศูนย์การเรียนรู้ คลังสมองพัฒนาท้องถิ่น | 20,000,000 |
| | | | (SDU Library & Co-Community Space Center) ศูนย์การศึกษานอกที่ตั้งหัวหิน อำเภอ | |
| | | | หัวหิน จังหวัดประจวบคีรีขันธ์ 1 รายการ | |
| | | | (39002500022) ปรับปรุงห้องเรียนและสำนักงาน สถาบันภาษาและศิลปะวัฒนธรรม | 8,760,000 |
| | | | แขวงดุสิต เขตดุสิต กรุงเทพมหานคร 1 รายการ | |

| แผนงาน - ผลผลิต | เป้าหมายการให้บริการหน่วยงาน | ตัวชี้วัด | กิจกรรม | งบประมาณ |
|-----------------|------------------------------|-----------|--|------------|
| | | | (39002500023) ก่อสร้างพื้นที่เชื่อมต่อระหว่างกลุ่มอาคารโรงเรียนสาริตถะอรรถุทิศ (Skywalk) มหาวิทยาลัยสวนดุสิต แขวงดุสิต เขตดุสิต กรุงเทพมหานคร 1 รายการ | 17,000,000 |
| | | | (39002500024) ปรับปรุงกรอบผนังอาคารและภูมิทัศน์ริมถนนนครราชสีมา มหาวิทยาลัยสวนดุสิต แขวงดุสิต เขตดุสิต กรุงเทพมหานคร 1 รายการ | 19,402,700 |
| | | | 4) (39002500012) เงินอุดหนุนค่าใช้จ่ายในการพัฒนาเทคโนโลยีสารสนเทศ | 15,600,000 |
| | | | 5) (39002500013) ค่าใช้จ่ายในการดำเนินการพัฒนานโยบายและแผนของมหาวิทยาลัย | 1,000,000 |
| | | | 6) (39002500014) เงินอุดหนุนค่าใช้จ่ายในการจัดการศึกษาพิเศษ | 2,701,500 |
| | | | 7) งบรายจ่ายอื่น | 7,575,000 |
| | | | (39002500003) ค่าใช้จ่ายในการประกันคุณภาพการศึกษา | 1,575,000 |
| | | | (39002500011) ค่าใช้จ่ายในการพัฒนาศูนย์วิทยบริการ | 6,000,000 |

| แผนงาน - ผลผลิต | เป้าหมายการให้บริการหน่วยงาน | ตัวชี้วัด | กิจกรรม | งบประมาณ |
|-----------------------|----------------------------------|---|--|-----------|
| แผนงานพื้นฐานด้านการ | คุณภาพบัณฑิตตรงตามความต้องการของ | | | 9,789,900 |
| พัฒนาและเสริมสร้าง | สังคมและตลาดแรงงาน | เชิงปริมาณ : | | |
| ศักยภาพคน | | 1) จำนวนนักศึกษาที่เข้าใหม่ 100 คน | 1. งบเงินอุดหนุน | 9,789,900 |
| ผลผลิต / โครงการ : | | 2) จำนวนนักศึกษาที่คงอยู่ 445 คน | 1.1 เงินอุดหนุนทั่วไป | 9,789,900 |
| ผู้สำเร็จการศึกษา | | 3) จำนวนผู้สำเร็จการศึกษา 75 คน | 1) ค่าใช้จ่ายดำเนินงาน | 9,789,900 |
| ด้านวิทยาศาสตร์สุขภาพ | | | (39004500001-1) ค่าใช้จ่ายบริหารส่วนกลางของมหาวิทยาลัย | 7,176,400 |
| รหัส 39-004 | | เชิงคุณภาพ : | (39004500001-2) ค่าสาธารณูปโภค | 2,613,500 |
| | | ผู้สำเร็จการศึกษาได้งานทำหรือประกอบอาชีพ | | |
| | | อิสระในสาขาที่เกี่ยวข้องภายใน 1 ปี ร้อยละ 70 | | |
| | | | | |
| | | เชิงเวลา : | | |
| | | ผู้สำเร็จการศึกษาที่จบการศึกษาตาม | | |
| | | หลักสูตรภายในระยะเวลาที่กำหนด ร้อยละ 90 | | |
| | | | | |
| | | เชิงต้นทุน : | | |
| | | ต้นทุน/ค่าใช้จ่ายการผลิตตาม | | |
| | | งบประมาณที่ได้รับจัดสรร วงเงิน 5.9102 ล้านบาท | | |
| | | | | |

| แผนงาน - ผลผลิต | เป้าหมายการให้บริการหน่วยงาน | ตัวชี้วัด | กิจกรรม | งบประมาณ |
|----------------------|-----------------------------------|---|---|------------|
| แผนงานพื้นฐานด้านการ | การสร้างประโยชน์จากความร่วมมือ | | | 33,880,900 |
| พัฒนาและเสริมสร้าง | ของการบริการวิชาการทั้งภายใน | เชิงปริมาณ : | 1. งบเงินอุดหนุน | 33,880,900 |
| ศักยภาพคน | มหาวิทยาลัย ภาครัฐและภาคเอกชน | จำนวนโครงการที่มีการประสานประโยชน์จากความร่วมมือ | 1.1 เงินอุดหนุนทั่วไป | 33,880,900 |
| ผลผลิต / โครงการ : | ทั้งในประเทศและต่างประเทศ | ระหว่างหน่วยงานภายในของมหาวิทยาลัยกับหน่วยงานภายนอกทั้งใน | (39003500001) เงินอุดหนุนค่าใช้จ่ายบริการวิชาการ | 4,380,900 |
| ผลงานการให้บริการ | | ประเทศและต่างประเทศ จำนวน 70 ครั้ง | (39003500002) เงินอุดหนุนโครงการสนับสนุนตามนโยบาย | 29,500,000 |
| วิชาการ | | เชิงคุณภาพ : | กระทรวงศึกษาธิการ | |
| รหัส 39-003 | | ผู้เข้ารับบริการวิชาการ มีความพึงพอใจต่อการให้บริการ | | |
| | | ร้อยละ 80 | | |
| | | เชิงเวลา : | | |
| | | โครงการบริการวิชาการที่แล้วเสร็จตามระยะเวลาที่กำหนด | | |
| | | ร้อยละ 75 | | |
| | | เชิงต้นทุน : | | |
| | | ต้นทุน/ค่าใช้จ่ายการผลิตตามงบประมาณที่ได้รับจัดสรร | | |
| | | วงเงิน 33.8809 ล้านบาท | | |
| แผนงานพื้นฐานด้านการ | ส่งเสริมการแลกเปลี่ยนศิลปวัฒนธรรม | | | 5,050,000 |
| พัฒนาและเสริมสร้าง | สร้างความตระหนักในคุณค่าวัฒนธรรม | เชิงปริมาณ : | 1. งบเงินอุดหนุน | 5,050,000 |
| ศักยภาพคน | ไทย | จำนวนผู้เข้าร่วมโครงการทำนุบำรุงศิลปวัฒนธรรม | 1.1 เงินอุดหนุนทั่วไป | 5,050,000 |
| ผลผลิต / โครงการ : | | 3,800 คน | (39006500001) เงินอุดหนุนโครงการทำนุบำรุงศิลปวัฒนธรรม | 5,050,000 |
| ผลงานทำนุบำรุง | | เชิงคุณภาพ : | | |
| ศิลปวัฒนธรรม | | นักศึกษา บุคลากร และประชาชนทั่วไปได้รับการส่งเสริม | | |
| รหัส 39-006 | | และพัฒนาด้านคุณธรรมจริยธรรม รวมทั้งได้เข้าร่วมกิจกรรม | | |
| | | เกี่ยวกับการอนุรักษ์ ทำนุบำรุงศิลปวัฒนธรรมไทย ร้อยละ 90 | | |
| | | เชิงเวลา : | | |
| | | โครงการทำนุบำรุงศิลปวัฒนธรรม ที่แล้วเสร็จตามระยะ | | |
| | | เวลาที่กำหนด ร้อยละ 75 | | |
| | | เชิงต้นทุน : | | |
| | | ต้นทุน/ค่าใช้จ่ายการผลิตตามงบประมาณที่ได้รับจัดสรร | | |
| | | วงเงิน 5.0500 ล้านบาท | | |

| แผนงาน - โครงการ | เป้าหมายการให้บริการหน่วยงาน | ตัวชี้วัด | กิจกรรม | งบประมาณ |
|---------------------------------------|--|---|---|------------|
| แผนงานบูรณาการยกระดับคุณภาพ | การบูรณาการภารกิจที่ตอบสนองความต้องการใน | | | 13,656,400 |
| การศึกษาและการเรียนรู้ให้มีคุณภาพ | พื้นที่และตามมิติยุทธศาสตร์ที่สำคัญ | เชิงประมาณ : | งบเงินอุดหนุน | 10,072,400 |
| เท่าเทียมและทั่วถึง | | จำนวนโครงการที่ส่งเสริมการพัฒนาคุณภาพการศึกษา | 1. เงินอุดหนุนทั่วไป | 10,072,400 |
| ผลผลิต / โครงการ : | | เด็กปฐมวัย จำนวน 1 โครงการ | (32075500001) เงินอุดหนุนโครงการการจัด | 10,072,400 |
| โครงการพัฒนาคุณภาพการศึกษาเด็กปฐมวัย | | | ประสบการณ์แบบบูรณาการ STEAM เพื่อเสริมสร้างทักษะ | |
| รหัส 32-075 | | เชิงคุณภาพ : | ชีวิตสำหรับเด็กปฐมวัยตามแนวคิดหลักปรัชญาของเศรษฐกิจ | |
| | | 1) ความพึงพอใจของผู้เข้าร่วมโครงการ ร้อยละ 80 | พอเพียงที่สอดคล้องกับการศึกษาไทย 4.0 | |
| | | 2) ผู้เข้าร่วมโครงการได้รับความรู้ ความเข้าใจจากการ | | |
| | | ถ่ายทอดองค์ความรู้ และนำไปใช้ประโยชน์ ร้อยละ 80 | | |
| ผลผลิต / โครงการ : | การบูรณาการภารกิจที่ตอบสนองความต้องการใน | | งบเงินอุดหนุน | 3,584,000 |
| โครงการพัฒนาคุณภาพการศึกษาโดยมีสถาบัน | พื้นที่และตามมิติยุทธศาสตร์ที่สำคัญ | เชิงประมาณ : | 1. เงินอุดหนุนทั่วไป | 3,584,000 |
| อุดมศึกษาเป็นพี่เลี้ยง | | จำนวนโครงการที่ส่งเสริมการพัฒนาคุณภาพการศึกษาโดย | (32076500001) เงินอุดหนุนโครงการเรียนรู้ด้วยสื่อ | 3,584,000 |
| รหัส 32-076 | | มีสถาบันอุดมศึกษาเป็นพี่เลี้ยง จำนวน 1 โครงการ | eDLRU สำหรับการศึกษาระดับปฐมวัย ประถมศึกษา | |
| | | | และการศึกษาพิเศษ เพื่อต่อยอดและพัฒนาคุณภาพการ | |
| | | เชิงคุณภาพ : | ศึกษาไทย | |
| | | 1) ความพึงพอใจของผู้เข้าร่วมโครงการ ร้อยละ 80 | | |
| | | 2) ผู้เข้าร่วมโครงการได้รับความรู้ ความเข้าใจจากการ | | |
| | | ถ่ายทอดองค์ความรู้ และนำไปใช้ประโยชน์ ร้อยละ 80 | | |

| แผนงาน - ผลผลิต | เป้าหมายการให้บริการหน่วยงาน | ตัวชี้วัด | กิจกรรม | งบประมาณ |
|--------------------------------|--------------------------------------|--|--|------------|
| แผนงานบูรณาการวิจัยและ | การสร้างและพัฒนาองค์ความรู้และ | | | 80,237,400 |
| นวัตกรรม | นวัตกรรมในด้านที่มีความเชี่ยวชาญ | เชิงปริมาณ : | 1. งบเงินอุดหนุน | 30,602,300 |
| ผลผลิต / โครงการ : | และส่งเสริมการเรียนรู้ตลอดชีวิต | จำนวนโครงการที่ดำเนินการ จำนวน 34 โครงการ | 1.1 เงินอุดหนุนทั่วไป | 30,602,300 |
| โครงการการวิจัยและนวัตกรรม | | | (25035500001) ค่าใช้จ่ายในการวิจัยและนวัตกรรมเพื่อการพัฒนา | 30,602,300 |
| เพื่อแก้ปัญหาหรือสร้างความเข้ม | | เชิงคุณภาพ : | สังคมและสิ่งแวดล้อม | |
| แข็งด้านสังคม ชุมชน ความมั่นคง | | จำนวนโครงการวิจัยและนวัตกรรมที่แล้วเสร็จภายในระยะเวลาที่ | | |
| และคุณภาพชีวิตประชาชนตาม | | กำหนด ร้อยละ 80 | | |
| ยุทธศาสตร์ของประเทศ | | | | |
| รหัส 25-035 | | | | |
| ผลผลิต / โครงการ : | การสร้างและพัฒนาองค์ความรู้และ | | | 49,635,100 |
| โครงการวิจัยและนวัตกรรม | นวัตกรรมในด้านที่มีความเชี่ยวชาญ | เชิงปริมาณ : | 1. งบเงินอุดหนุน | 49,635,100 |
| ในอุตสาหกรรมยุทธศาสตร์และ | และส่งเสริมการเรียนรู้ตลอดชีวิตเพื่อ | จำนวนโครงการที่ดำเนินการ จำนวน 29 โครงการ | 1.1 เงินอุดหนุนทั่วไป | 49,635,100 |
| เป้าหมายของประเทศ | ส่งเสริมความเข้มแข็งทางเศรษฐกิจ | | (25034500001) ค่าใช้จ่ายในการวิจัยและนวัตกรรมเพื่อตอบโจทย์ | 49,635,100 |
| รหัส 25-034 | | เชิงคุณภาพ : | การสร้างความมั่นคงทางเศรษฐกิจ | |
| | | จำนวนโครงการวิจัยและนวัตกรรมที่แล้วเสร็จภายในระยะเวลาที่ | | |
| | | กำหนด ร้อยละ 80 | | |

| แผนงาน - ผลผลิต | เป้าหมายการให้บริการหน่วยงาน | ตัวชี้วัด | กิจกรรม | งบประมาณ |
|-------------------------------|---|---|---|-----------|
| แผนงานบูรณาการพัฒนาศักยภาพ | การบูรณาการภารกิจที่ตอบสนองความ | | | 3,930,000 |
| คนตลอดช่วงชีวิต | ต้องการในพื้นที่และตามมิติยุทธศาสตร์ที่ | <u>เชิงปริมาณ :</u> | 1. งบเงินอุดหนุน | 3,930,000 |
| ผลผลิต / โครงการ : | สำคัญ | จำนวนโครงการที่ส่งเสริมการเกิดอย่างมี | 1.1 เงินอุดหนุนทั่วไป | 3,930,000 |
| โครงการส่งเสริมการเกิดอย่างมี | | คุณภาพ มีพัฒนาการทางกาย สมอง และสังคม | (31081500001) เงินอุดหนุนโครงการบ่มเพาะเด็กไทยยุค 4.0 ด้วยการ | 3,930,000 |
| คุณภาพ มีพัฒนาการทางกาย | | จำนวน 1 โครงการ | ส่งเสริมพัฒนาการ 4 ด้าน และพัฒนาทักษะ EF | |
| สมองและสังคม | | <u>เชิงคุณภาพ :</u> | | |
| รหัส 31-081 | | 1) ความพึงพอใจของผู้เข้าร่วมโครงการ | | |
| | | ร้อยละ 80 | | |
| | | 2) ผู้เข้าร่วมโครงการได้รับความรู้ ความเข้าใจ | | |
| | | จากการถ่ายทอดองค์ความรู้ และนำไปใช้ประโยชน์ | | |
| | | ร้อยละ 80 | | |

| แผนงาน - ผลผลิต | เป้าหมายการให้บริการหน่วยงาน | ตัวชี้วัด | กิจกรรม | งบประมาณ |
|---|--|--|---|------------|
| แผนงานบูรณาการสร้างรายได้ | การบูรณาการภารกิจที่ตอบสนองความ | | | 22,571,300 |
| จากการท่องเที่ยว กีฬา และวัฒนธรรม | ต้องการในพื้นที่และตามมิติยุทธศาสตร์ที่สำคัญ | เชิงปริมาณ : 1) จำนวนโครงการที่ส่งเสริมการพัฒนาบุคลากรด้าน | 1. งบเงินอุดหนุน 1.1 เงินอุดหนุนทั่วไป | 22,571,300 |
| ผลผลิต / โครงการ : | | การท่องเที่ยว จำนวน 2 โครงการ | (16008500001) เงินอุดหนุนโครงการอบรมเชิงปฏิบัติการ | 13,050,000 |
| โครงการพัฒนาศักยภาพบุคลากรด้านการท่องเที่ยว รหัส 16-008 | | 2) จำนวนบุคลากรด้านการท่องเที่ยว ที่ได้รับการพัฒนาศักยภาพเพื่อส่งเสริมให้ประเทศมีขีดความสามารถในการแข่งขันด้านการท่องเที่ยวระดับสูงขึ้นไป จำนวน 3,300 คน | ส่งเสริมศักยภาพการท่องเที่ยววิถีถิ่นสืบสานอัตลักษณ์วัฒนธรรม อาหารอีสานเลียบแม่น้ำโขง | |
| | | | (16008500002) เงินอุดหนุนโครงการอบรมเชิงปฏิบัติการเพื่อความมั่นคงด้านอาหารสืบสานตำรับตามศาสตร์พระราชา | 4,571,300 |
| | | | เชิงคุณภาพ : (16008500003) เงินอุดหนุนโครงการอบรมเชิงปฏิบัติการ | 1,350,000 |
| | | 1) ความพึงพอใจของผู้เข้าร่วมโครงการ ร้อยละ 80 | สำหรับบุคลากรผู้มีส่วนเกี่ยวข้องทางการท่องเที่ยวและการบริการ | |
| | | 2) ผู้เข้าร่วมโครงการได้รับความรู้ ความเข้าใจจากการถ่ายทอดองค์ความรู้ และนำไปใช้ประโยชน์ ร้อยละ 80 | เพื่อยกระดับศักยภาพอุตสาหกรรมการท่องเที่ยวเชิงวัฒนธรรมและเชิงนิเวศ | |
| | | | (16008500004) เงินอุดหนุนโครงการอบรมเชิงปฏิบัติการ | 3,600,000 |
| | | | สำหรับบุคลากรผู้มีส่วนเกี่ยวข้องทางการท่องเที่ยวและการบริการ | |
| | | | เพื่อยกระดับศักยภาพการท่องเที่ยวทุกมิติ | |

| แผนงาน - ผลผลิต | เป้าหมายการให้บริการหน่วยงาน | ตัวชี้วัด | กิจกรรม | งบประมาณ |
|--------------------------------|---|---|---|-------------------|
| แผนงานยุทธศาสตร์พัฒนาการ | การดำเนินโครงการเชิงยุทธศาสตร์เพื่อเป็น | | | 167,029,600 |
| ศึกษาเพื่อความยั่งยืน | กลไกขับเคลื่อนยุทธศาสตร์ชาติและนโยบาย | เชิงปริมาณ : | 1. งบเงินอุดหนุน | 67,513,000 |
| ผลผลิต / โครงการ : | สำคัญเร่งด่วนของรัฐบาล | 1) จำนวนโครงการที่ส่งเสริมการพัฒนาการศึกษาเพื่อ | 1.1 เงินอุดหนุนทั่วไป | 67,513,000 |
| โครงการพัฒนาการศึกษาเพื่อความ | | ความยั่งยืน จำนวน 2 โครงการ | (33074500003) เงินอุดหนุนโครงการยกระดับสมรรถนะวิชาชีพ | 20,000,000 |
| ยั่งยืน | | 2) จำนวนผู้เข้าร่วมโครงการ จำนวน 4,080 คน | ครูปฐมวัยมุ่งสู่การพัฒนาเพื่อความเป็นเลิศ (Super Teacher) | |
| รหัส 33-074 | | | (33074500002) เงินอุดหนุนโครงการศูนย์เสริมประสบการณ์ | 7,513,000 |
| | | เชิงคุณภาพ : | การเรียนรู้นอกห้องเรียนสำหรับเด็กปฐมวัย | |
| | | 1) ความพึงพอใจของผู้เข้าร่วมโครงการ ร้อยละ 80 | 1) ค่าที่ดิน/สิ่งก่อสร้าง | 40,000,000 |
| | | 2) ผู้เข้าร่วมโครงการได้รับความรู้ความเข้าใจจากการ | (33074500001) ปรับปรุงศูนย์เสริมประสบการณ์การเรียนรู้ | 40,000,000 |
| | | ถ่ายทอดองค์ความรู้ และนำไปใช้ประโยชน์ ร้อยละ 80 | นอกห้องเรียนสำหรับเด็กปฐมวัย ตำบลสบตุ๋ย อำเภอเมืองลำปาง | |
| | | | จังหวัดลำปาง 1 รายการ | |
| ผลผลิต / โครงการ : | การดำเนินโครงการเชิงยุทธศาสตร์เพื่อเป็น | เชิงปริมาณ : | 1. งบเงินอุดหนุน | 89,806,800 |
| โครงการพัฒนาและผลิตกำลังคน | กลไกขับเคลื่อนยุทธศาสตร์ชาติและนโยบาย | 1) จำนวนโครงการที่ส่งเสริมการพัฒนาและผลิตกำลัง | 1.1 เงินอุดหนุนทั่วไป | 89,806,800 |
| ของประเทศ เพื่อรองรับนโยบาย | สำคัญเร่งด่วนของรัฐบาล | คนของประเทศ เพื่อรองรับนโยบาย Thailand 4.0 | (33087500002) เงินอุดหนุนโครงการศูนย์ฝึกปฏิบัติการอาหาร | 5,521,800 |
| Thailand 4.0 | | จำนวน 2 โครงการ | ฮาลาล | |
| รหัส 33-087 | | 2) จำนวนผู้เข้าร่วมโครงการ จำนวน 2,200 คน | (33087500003) เงินอุดหนุนโครงการศูนย์ความเป็นเลิศด้าน | 4,285,000 |
| | | | นวัตกรรมอาหารพิมพ์และบรรจุภัณฑ์ จังหวัดสุพรรณบุรี | |
| | | เชิงคุณภาพ : | 1) ค่าที่ดิน/สิ่งก่อสร้าง | 80,000,000 |
| | | 1) ความพึงพอใจของผู้เข้าร่วมโครงการ ร้อยละ 80 | (33087500001) ก่อสร้างศูนย์ความเป็นเลิศด้านการพิมพ์และ | 80,000,000 |
| | | 2) ผู้เข้าร่วมโครงการได้รับความรู้ ความเข้าใจจากการ | บรรจุภัณฑ์ วิทยาเขตสุพรรณบุรี ตำบลโคกโคเฒ่า อำเภอเมือง | |
| | | ถ่ายทอดองค์ความรู้ และนำไปใช้ประโยชน์ ร้อยละ 80 | จังหวัดสุพรรณบุรี 1 รายการ | |
| ผลผลิต / โครงการ : | นักเรียนในสังกัดมหาวิทยาลัยได้รับโอกาส | เชิงปริมาณ : | 1. งบเงินอุดหนุน | 9,709,800 |
| โครงการสนับสนุนค่าใช้จ่ายในการ | ทางการศึกษาขั้นพื้นฐานตามสิทธิที่กำหนดไว้ | การสนับสนุนค่าใช้จ่ายในการจัดการศึกษาขั้นพื้นฐาน | 1.1 เงินอุดหนุนทั่วไป | 9,709,800 |
| จัดการศึกษาตั้งแต่ระดับอนุบาล | | จำนวน 1,847 คน | (33010500001) ค่าหนังสือเรียน | 728,400 |
| จนจบการศึกษาขั้นพื้นฐาน | | | (33010500002) ค่าอุปกรณ์การเรียน | 481,400 |
| รหัส 33-010 | | เชิงคุณภาพ : | (33010500003) ค่าเครื่องแบบนักเรียน | 599,800 |
| | | ผู้เรียนการศึกษาขั้นพื้นฐานได้รับการอุดหนุนและ | (33010500004) ค่าจัดการเรียนการสอน | 7,114,700 |
| | | การช่วยเหลือค่าใช้จ่ายในระดับการศึกษาขั้นพื้นฐานตั้งแต่ | (33010500005) กิจกรรมพัฒนาผู้เรียน | 785,500 |
| | | ระดับอนุบาลจนจบการศึกษาขั้นพื้นฐาน มีความเหมาะสมกับ | (ดูรายละเอียด หน้า 25) | |
| | | สภาวะทางเศรษฐกิจและสังคมในปัจจุบัน ร้อยละ 100 | | |

สรุปการจัดสรรงบประมาณอุดหนุน ค่าวัสดุการศึกษา (แยกตามผลผลิต)

ประจำปีงบประมาณ พ.ศ. 2562

หน่วย : บาท

| งบรายจ่ายของคณะและหลักสูตร | ผลผลิต | | |
|--|------------------|-----------------|------------------|
| | ด้านวิทยาศาสตร์ฯ | ด้านสังคมศาสตร์ | รวมทั้งสิ้น |
| งบเงินอุดหนุน (งบเงินอุดหนุนทั่วไป) | | | |
| คณะวิทยาศาสตร์และเทคโนโลยี | 1,843,800 | 241,400 | 2,085,200 |
| - เทคโนโลยีเคมี | 132,300 | | 132,300 |
| - เทคโนโลยีสารสนเทศ | 447,300 | | 447,300 |
| - สิ่งแวดล้อมเมืองและอุตสาหกรรม | 170,100 | | 170,100 |
| - อาชีวอนามัยและความปลอดภัย | 441,000 | | 441,000 |
| - วิทยาศาสตร์เครื่องสำอาง | 327,600 | | 327,600 |
| - วิทยาการข้อมูลและการวิเคราะห์ | 14,700 | | 14,700 |
| - วิทยาศาสตร์และเทคโนโลยีสิ่งแวดล้อม | 16,800 | | 16,800 |
| - วิทยาการคอมพิวเตอร์ | 294,000 | | 294,000 |
| - ฟิสิกส์ | | 84,600 | 84,600 |
| - คณิตศาสตร์ | | 156,800 | 156,800 |
| คณะครุศาสตร์ | - | 357,300 | 357,300 |
| - การศึกษาปฐมวัย | | 172,500 | 172,500 |
| - การประถมศึกษา | | 184,800 | 184,800 |
| คณะมนุษยศาสตร์ | - | 755,600 | 755,600 |
| - ภาษาไทย | | 75,600 | 75,600 |
| - ภาษาอังกฤษ | | 198,800 | 198,800 |
| - ภาษาอังกฤษธุรกิจ | | 136,100 | 136,100 |
| - ภาษาจีน | | 39,800 | 39,800 |
| - จิตวิทยาอุตสาหกรรมและองค์การ | | 147,300 | 147,300 |
| - บรรณารักษศาสตร์และสารสนเทศศาสตร์ | | 78,400 | 78,400 |
| - ภาษาและการสื่อสาร | | 40,400 | 40,400 |

หน่วย : บาท

| งบรายจ่ายของคณะและหลักสูตร | ผลผลิต | | |
|--|------------------|------------------|------------------|
| | ด้านวิทยาศาสตร์ฯ | ด้านสังคมศาสตร์ | รวมทั้งสิ้น |
| - ศิลปศึกษา | | 39,200 | 39,200 |
| โรงเรียนกฎหมายและการเมือง | - | 398,300 | 398,300 |
| - นิติศาสตร์ | | 112,600 | 112,600 |
| - รัฐประศาสนศาสตร์ | | 133,300 | 133,300 |
| - รัฐศาสตร์ | | 152,400 | 152,400 |
| คณะวิทยาการจัดการ | - | 1,330,400 | 1,330,400 |
| - การจัดการ | | 89,100 | 89,100 |
| - เลขานุการทางการแพทย์ | | 94,700 | 94,700 |
| - การบริการลูกค้า | | 94,700 | 94,700 |
| - การบัญชี | | 169,700 | 169,700 |
| - การเงิน | | 117,600 | 117,600 |
| - การตลาด | | 120,400 | 120,400 |
| - ธุรกิจระหว่างประเทศ | | 97,500 | 97,500 |
| - คอมพิวเตอร์ธุรกิจ | | 110,900 | 110,900 |
| - การจัดการธุรกิจค้าปลีก | | 100,300 | 100,300 |
| - การจัดการทรัพยากรมนุษย์ | | 93,000 | 93,000 |
| - เศรษฐศาสตร์การวิเคราะห์และการประเมินผลใหม่ | | 8,400 | 8,400 |
| - นิเทศศาสตร์ | | 234,100 | 234,100 |
| โรงเรียนการท่องเที่ยวและการบริการ | - | 665,500 | 665,500 |
| - การท่องเที่ยว | | 233,600 | 233,600 |
| - ธุรกิจการบิน | | 173,600 | 173,600 |
| - ธุรกิจโรงแรม | | 237,500 | 237,500 |
| - Hospitality Management (International Program) | | 20,800 | 20,800 |
| โรงเรียนการเรือน | 2,024,400 | 218,400 | 2,242,800 |
| - เทคโนโลยีแปรรูปอาหาร | 266,700 | | 266,700 |
| - เทคโนโลยีประกอบอาหารและการบริการ | 1,276,800 | | 1,276,800 |

หน่วย : บาท

| งบรายจ่ายของคณะและหลักสูตร | ผลผลิต | | |
|---------------------------------------|------------------|------------------|------------------|
| | ด้านวิทยาศาสตร์ฯ | ด้านสังคมศาสตร์ | รวมทั้งสิ้น |
| - โภชนาการและการประกอบอาหาร | 289,800 | | 289,800 |
| - การกำหนดและการประกอบอาหาร | 77,700 | | 77,700 |
| - เทคโนโลยีอาหาร | 113,400 | | 113,400 |
| - คหกรรมศาสตร์ | | 218,400 | 218,400 |
| วิทยาเขตสุพรรณบุรี | 441,000 | 224,800 | 665,800 |
| - วิทยาศาสตร์เครื่องสำอาง | 46,200 | | 46,200 |
| - เทคโนโลยีประกอบอาหารและการบริการ | 394,800 | | 394,800 |
| - คหกรรมศาสตร์ | | 63,900 | 63,900 |
| - การศึกษาปฐมวัย | | 123,800 | 123,800 |
| - ภาษาจีน | | 9,600 | 9,600 |
| - ออกแบบนิทรรศการและการจัดแสดง | | 27,500 | 27,500 |
| ศูนย์การศึกษานอกที่ตั้ง | 245,700 | 101,500 | 347,200 |
| - เทคโนโลยีประกอบอาหารและการบริการ | 245,700 | | 245,700 |
| - รัฐประศาสนศาสตร์ | | 54,900 | 54,900 |
| - คอมพิวเตอร์ธุรกิจ | | 32,000 | 32,000 |
| - การท่องเที่ยว | | 14,600 | 14,600 |
| ศูนย์การศึกษานอกที่ตั้งลำปาง | 373,800 | 74,600 | 448,400 |
| - เทคโนโลยีประกอบอาหารและการบริการ | 373,800 | | 373,800 |
| - การศึกษาปฐมวัย | | 52,700 | 52,700 |
| - ธุรกิจการบิน | | 21,900 | 21,900 |
| ศูนย์การศึกษานอกที่ตั้งหัวหิน | - | 463,700 | 463,700 |
| - ธุรกิจการบิน | | 463,700 | 463,700 |
| ศูนย์การศึกษานอกที่ตั้งนครนายก | - | 126,600 | 126,600 |
| - การศึกษาปฐมวัย | | 126,600 | 126,600 |
| รวมทั้งสิ้น | 4,928,700 | 4,958,100 | 9,886,800 |

รายละเอียดการจัดสรรเงินอุดหนุนค่าใช้จ่ายในการจัดการศึกษาขั้นพื้นฐาน ประจำปีงบประมาณ พ.ศ. 2562

| รายการค่าใช้จ่าย | งบประมาณที่ได้รับจัดสรร (บาท) | | | | | | | | | | | | | รวมทั้งสิ้น | |
|----------------------------|-------------------------------|------------------|------------------|----------------|------------------------------|----------------|------------------|----------------|--------------------------------|----------------|----------------|--------------------|----------------|------------------|--|
| | ในมหาวิทยาลัย | | | การศึกษาพิเศษ | ศูนย์การศึกษานอกที่ตั้งลำปาง | | | | ศูนย์การศึกษานอกที่ตั้งนครนายก | | | วิทยาเขตสุพรรณบุรี | | | |
| | ก่อนประณม | ประณม | รวม | ก่อนประณม | ก่อนประณม | ประณม | รวม | ก่อนประณม | ประณม | รวม | ก่อนประณม | ประณม | รวม | | |
| 1. ค่าจัดการเรียนการสอน | 4,977,000 | 762,900 | 5,739,900 | 85,000 | 306,000 | 365,800 | 671,800 | 241,400 | 133,000 | 374,400 | 182,800 | 60,800 | 243,600 | 7,114,700 | |
| 2. ค่าหนังสือเรียน | 118,000 | 278,800 | 396,800 | 10,000 | 36,000 | 150,100 | 186,100 | 29,200 | 56,100 | 85,300 | 24,000 | 26,200 | 50,200 | 728,400 | |
| 3. ค่าอุปกรณ์การเรียน | 114,000 | 156,500 | 270,500 | 10,000 | 36,000 | 75,100 | 111,100 | 28,400 | 27,400 | 55,800 | 21,500 | 12,500 | 34,000 | 481,400 | |
| 4. ค่าเครื่องแบบนักเรียน | 177,000 | 145,400 | 322,400 | 15,000 | 54,000 | 81,000 | 135,000 | 43,800 | 32,400 | 76,200 | 36,000 | 15,200 | 51,200 | 599,800 | |
| 5. ค่ากิจกรรมพัฒนาผู้เรียน | 245,100 | 192,600 | 437,700 | 21,600 | 77,400 | 92,400 | 169,800 | 61,100 | 33,600 | 94,700 | 46,300 | 15,400 | 61,700 | 785,500 | |
| งบประมาณที่จัดสรร | 5,631,100 | 1,536,200 | 7,167,300 | 141,600 | 509,400 | 764,400 | 1,273,800 | 403,900 | 282,500 | 686,400 | 310,600 | 130,100 | 440,700 | 9,709,800 | |

รายละเอียดการจัดสรรงบประมาณ (ค่าครุภัณฑ์ ที่ดินและสิ่งก่อสร้าง) ประจำปีงบประมาณ พ.ศ. 2562

| รายการ | จำนวน | หน่วยนับ | รวมเงิน |
|--|-------|----------|--------------------|
| งบเงินอุดหนุน (ค่าครุภัณฑ์ ที่ดินและสิ่งก่อสร้าง) | | | 240,079,900 |
| งบเงินอุดหนุน : ค่าครุภัณฑ์ | | | 15,040,000 |
| แผนงานพื้นฐานด้านการพัฒนาและเสริมสร้างศักยภาพคน | | | 15,040,000 |
| ผลผลิต / โครงการ : ผู้สำเร็จการศึกษาด้านสังคมศาสตร์ | | | 15,040,000 |
| ค่าครุภัณฑ์ที่มีวงเงินต่อหน่วยต่ำกว่า 1 ล้านบาท | | | 15,040,000 |
| 1) ครุภัณฑ์ประกอบอาคารเรียนปฏิบัติการเอนกประสงค์ ศูนย์การศึกษานอกที่ตั้งลำปาง ตำบลสบตุ๋ย อำเภอเมืองลำปาง จังหวัดลำปาง | 1 | ชุด | 7,859,000 |
| 1.1 (39002500025) โต๊ะพับขาวพร้อมเก้าอี้ ตำบลสบตุ๋ย อำเภอเมืองลำปาง จังหวัดลำปาง | 100 | ชุด | 490,000 |
| 1.2 (39002500026) โต๊ะทำงานพร้อมเก้าอี้ ตำบลสบตุ๋ย อำเภอเมืองลำปาง จังหวัดลำปาง | 12 | ชุด | 295,800 |
| 1.3 (39002500027) เก้าอี้นั่งคอย ตำบลสบตุ๋ย อำเภอเมืองลำปาง จังหวัดลำปาง | 1 | ชุด | 28,000 |
| 1.4 (39002500028) โต๊ะทำงานรูปตัวแอล พร้อมเก้าอี้ ตำบลสบตุ๋ย อำเภอเมืองลำปาง จังหวัดลำปาง | 2 | ชุด | 105,900 |
| 1.5 (39002500029) ตู้เตี้ย ตำบลสบตุ๋ย อำเภอเมืองลำปาง จังหวัดลำปาง | 4 | ตู้ | 36,800 |
| 1.6 (39002500030) โซฟา ตำบลสบตุ๋ย อำเภอเมืองลำปาง จังหวัดลำปาง | 1 | ชุด | 30,800 |
| 1.7 (39002500031) โต๊ะคอมพิวเตอร์พร้อมเก้าอี้ ตำบลสบตุ๋ย อำเภอเมืองลำปาง จังหวัดลำปาง | 24 | ชุด | 216,000 |
| 1.8 (39002500032) โต๊ะเรียนพร้อมเก้าอี้เด็กประถม ตำบลสบตุ๋ย อำเภอเมืองลำปาง จังหวัดลำปาง | 22 | ชุด | 165,000 |
| 1.9 (39002500033) ระบบโสตทัศนูปกรณ์ห้องเรียน ตำบลสบตุ๋ย อำเภอเมืองลำปาง จังหวัดลำปาง | 12 | ห้อง | 2,438,500 |
| 1.10 (39002500034) กระดานไวท์บอร์ด ตำบลสบตุ๋ย อำเภอเมืองลำปาง จังหวัดลำปาง | 14 | อัน | 53,500 |
| 1.11 (39002500035) บอร์ดไม้ก๊อก ตำบลสบตุ๋ย อำเภอเมืองลำปาง จังหวัดลำปาง | 28 | อัน | 42,000 |
| 1.12 (39002500036) ผ้าม่าน ตำบลสบตุ๋ย อำเภอเมืองลำปาง จังหวัดลำปาง | 216 | ชุด | 3,865,400 |
| 1.13 (39002500037) ป้ายบันไดหนีไฟ ตำบลสบตุ๋ย อำเภอเมืองลำปาง จังหวัดลำปาง | 1 | ป้าย | 1,500 |
| 1.14 (39002500038) อ่างสแตนเลส 2 หลุม คัดแยกอาหาร ตำบลสบตุ๋ย อำเภอเมืองลำปาง จังหวัดลำปาง | 2 | อ่าง | 86,800 |
| 1.15 (39002500039) อ่างล้างมือสแตนเลส ตำบลสบตุ๋ย อำเภอเมืองลำปาง จังหวัดลำปาง | 1 | อ่าง | 3,000 |
| 2) ครุภัณฑ์ประกอบอาคารเรียนเอนกประสงค์ปฏิบัติการธุรกิจการบินและบริการ ศูนย์การศึกษานอกที่ตั้งลำปาง ตำบลสบตุ๋ย อำเภอเมืองลำปาง จังหวัดลำปาง | 1 | ชุด | 3,500,000 |
| 2.1 (39002500040) โต๊ะทำงานพร้อมเก้าอี้ ตำบลสบตุ๋ย อำเภอเมืองลำปาง จังหวัดลำปาง | 30 | ชุด | 642,000 |
| 2.2 (39002500041) โต๊ะทำงานรูปตัวแอลพร้อมเก้าอี้ ตำบลสบตุ๋ย อำเภอเมืองลำปาง จังหวัดลำปาง | 1 | ชุด | 42,700 |
| 2.3 (39002500042) เก้าอี้เลคเชอร์ ตำบลสบตุ๋ย อำเภอเมืองลำปาง จังหวัดลำปาง | 720 | ตัว | 2,584,800 |
| 2.4 (39002500043) ตู้เก็บเอกสาร ตำบลสบตุ๋ย อำเภอเมืองลำปาง จังหวัดลำปาง | 14 | ตู้ | 147,000 |
| 2.5 (39002500044) ตู้เตี้ย ตำบลสบตุ๋ย อำเภอเมืองลำปาง จังหวัดลำปาง | 10 | ตู้ | 83,500 |
| 3) ครุภัณฑ์ประกอบห้องพัฒนาประสาทสัมผัสสำหรับเด็กที่มีความต้องการพิเศษ มหาวิทยาลัยสวนดุสิต แขวงดุสิต เขตดุสิต กรุงเทพมหานคร | 1 | ชุด | 3,681,000 |

| รายการ | จำนวน | หน่วยนับ | รวมเงิน |
|--|-------|----------|--------------------|
| 3.1 (39002500045) อุปกรณ์กระตุ้นระบบประสาทการมองเห็น การเคลื่อนไหวรูปแบบโปรแกรมแบบการตอบโต้ แขวงดุสิต เขตดุสิต กรุงเทพมหานคร | 3 | รายการ | 2,445,500 |
| 3.2 (39002500046) อุปกรณ์กระตุ้นระบบประสาทการทรงตัว การได้ยินการผ่อนคลาย และการสร้างสมาธิ แขวงดุสิต เขตดุสิต กรุงเทพมหานคร | 1 | ชุด | 315,000 |
| 3.3 (39002500047) อุปกรณ์กระตุ้นกล้ามเนื้อและการปั่นป่าย แขวงดุสิต เขตดุสิต กรุงเทพมหานคร | 1 | ชุด | 261,200 |
| 3.4 (39002500048) อุปกรณ์กระตุ้นการเรียนรู้เรื่องการแสดงอารมณ์ชนิดหน้าผู้ชาย (MR.FACE) แขวงดุสิต เขตดุสิต กรุงเทพมหานคร | 1 | ชุด | 5,200 |
| 3.5 (39002500049) อุปกรณ์กระตุ้นการเรียนรู้เรื่องการแสดงอารมณ์ชนิดหน้าผู้หญิง (MISS.FACE) แขวงดุสิต เขตดุสิต กรุงเทพมหานคร | 1 | ชุด | 5,200 |
| 3.6 (39002500050) อุปกรณ์กระตุ้นการสัมผัส และการมองเห็นด้วยสีต่างๆ (BETSY BUTTERFLY) แขวงดุสิต เขตดุสิต กรุงเทพมหานคร | 1 | ชุด | 24,600 |
| 3.7 (39002500051) กระดานโยกเพื่อกระตุ้นระบบการทรงตัว แขวงดุสิต เขตดุสิต กรุงเทพมหานคร | 1 | ชุด | 54,700 |
| 3.8 (39002500052) อุปกรณ์กระตุ้นการสัมผัส รูปสัตว์ (WEIGHTED LADYBUG BLANKET ,8 LB LADYBUG WEIGH) แขวงดุสิต เขตดุสิต กรุงเทพมหานคร | 1 | ชุด | 112,700 |
| 3.9 (39002500053) อุปกรณ์แผ่นน้ำหนักฝึกการสัมผัสและการรับน้ำหนักของร่างกายที่ผิวหนัง (LARGE WEIGHTED LAP PAD 3.6 KG8LBS OF WEIGHT) แขวงดุสิต เขตดุสิต กรุงเทพมหานคร | 1 | ชุด | 35,500 |
| 3.10 (39002500054) กระดานทรงตัวและเสียงดนตรีกระตุ้นพัฒนาด้านการฟัง (CURVED WALKING BOARD & MUSICAL MAT) แขวงดุสิต เขตดุสิต กรุงเทพมหานคร | 1 | ชุด | 110,700 |
| 3.11 (39002500055) ชุดอุปกรณ์ฝึกการทรงท่า และการทรงตัว (RIVER LANDSCAPE) แขวงดุสิต เขตดุสิต กรุงเทพมหานคร | 1 | ชุด | 54,200 |
| 3.12 (39002500056) แผ่นภาพฝึกการมองเห็นและการเคลื่อนไหวของลูกตา แขวงดุสิต เขตดุสิต กรุงเทพมหานคร | 1 | ชุด | 55,500 |
| 3.13 (39002500057) อุปกรณ์กระตุ้นระบบประสาทด้านการสัมผัส (MEGA FOUR IN A ROW) แขวงดุสิต เขตดุสิต กรุงเทพมหานคร | 1 | ชุด | 40,000 |
| 3.14 (39002500058) อุปกรณ์นำแสงเพื่อกระตุ้นระบบประสาทการมองเห็น การผ่อนคลาย และการสร้างสมาธิ (SUPER SAFE PLASTIC FIBRE OPTICS 7 LIGHT SOUREC) แขวงดุสิต เขตดุสิต กรุงเทพมหานคร | 1 | ชุด | 161,000 |
| งบเงินอุดหนุน : ที่ดินและสิ่งก่อสร้าง | | | 225,039,900 |
| แผนงานพื้นฐานด้านการพัฒนาและเสริมสร้างศักยภาพคน | | | 105,039,900 |
| ผลิต / โครงการ : ผู้สำเร็จการศึกษาด้านสังคมศาสตร์ | | | 105,039,900 |
| ค่าปรับปรุงอาคารการศึกษาและสิ่งก่อสร้างประกอบ | | | 105,039,900 |
| สิ่งก่อสร้างจบในปี | | | 105,039,900 |
| 1) (39002500015) ปรับปรุงแหล่งเรียนรู้เพื่อยกระดับคุณภาพชีวิตของเด็กระดับประถมศึกษา วิทยาเขตสุพรรณบุรี ตำบลโคกโคเฒ่า อำเภอเมืองสุพรรณบุรี จังหวัดสุพรรณบุรี | 1 | รายการ | 6,000,000 |
| 2) (39002500016) ปรับปรุงถนน ระบบระบายน้ำ และแหล่งน้ำสะอาดเพื่อการใช้สอย วิทยาเขตสุพรรณบุรี ตำบลโคกโคเฒ่า อำเภอเมืองสุพรรณบุรี จังหวัดสุพรรณบุรี | 1 | รายการ | 12,500,000 |
| 3) (39002500017) ปรับปรุงอาคารเรียนโรงเรียนสาธิตละอออุทิศ ศูนย์การศึกษานอกที่ตั้งนครนายก ตำบลวังกระโจม อำเภอเมืองนครนายก จังหวัดนครนายก | 1 | รายการ | 5,500,000 |

| รายการ | จำนวน | หน่วยนับ | รวมเงิน |
|---|-------|----------|--------------------|
| 4) (39002500018) ปรับปรุงห้องฝึกประสบการณ์สำหรับเด็กพิเศษ อาคารคณะครุศาสตร์ แขวงดุสิต เขตดุสิต กรุงเทพมหานคร | 1 | รายการ | 2,000,000 |
| 5) (39002500019) ปรับปรุงระบบอากาศและระบายอากาศ อาคารเครื่องปั้นดินเผา มหาวิทยาลัยสวนดุสิต แขวงดุสิต เขตดุสิต กรุงเทพมหานคร | 1 | รายการ | 7,327,200 |
| 6) (39002500020) ปรับปรุงอาคารห้องประชุมสภามหาวิทยาลัย มหาวิทยาลัยสวนดุสิต แขวงดุสิต เขตดุสิต กรุงเทพมหานคร | 1 | รายการ | 6,550,000 |
| 7) (39002500021) ก่อสร้างอาคารห้องสมุดศูนย์การเรียนรู้ คลังสมองพัฒนาท้องถิ่น (SDU Library & Co-Community Space Center) ศูนย์ การศึกษาออกที่ตั้งหัวหิน อำเภอหัวหิน จังหวัดประจวบคีรีขันธ์ | 1 | รายการ | 20,000,000 |
| 8) (39002500022) ปรับปรุงห้องเรียนและสำนักงาน สถาบันภาษาและศิลปะวัฒนธรรม แขวงดุสิต เขตดุสิต กรุงเทพมหานคร | 1 | รายการ | 8,760,000 |
| 9) (39002500023) ก่อสร้างพื้นที่เชื่อมต่อระหว่างกลุ่มอาคารโรงเรียนสาธิตละอออุทิศ (Skywalk) มหาวิทยาลัยสวนดุสิต แขวงดุสิต เขตดุสิต กรุงเทพมหานคร | 1 | รายการ | 17,000,000 |
| 10) (39002500024) ปรับปรุงกรอบผนังอาคารและภูมิทัศน์ริมถนนนครราชสีมา มหาวิทยาลัยสวนดุสิต แขวงดุสิต เขตดุสิต กรุงเทพมหานคร | 1 | รายการ | 19,402,700 |
| แผนงานยุทธศาสตร์พัฒนาการศึกษาเพื่อความยั่งยืน | | | 120,000,000 |
| ผลผลิต / โครงการ : โครงการพัฒนาการศึกษาเพื่อความยั่งยืน | | | 40,000,000 |
| ค่าปรับปรุงอาคารการศึกษาและสิ่งก่อสร้างประกอบ | | | 40,000,000 |
| สิ่งก่อสร้างจบในปี | | | 40,000,000 |
| 1) (33074500001) ปรับปรุงศูนย์เสริมประสบการณ์การเรียนรู้นอกห้องเรียนสำหรับเด็กปฐมวัย ตำบลสบตุ๋ย อำเภอเมืองลำปาง จังหวัดลำปาง | 1 | รายการ | 40,000,000 |
| ผลผลิต / โครงการ : โครงการพัฒนาและผลิตกำลังคนของประเทศ เพื่อรองรับนโยบาย Thailand 4.0 | | | 80,000,000 |
| ค่าปรับปรุงอาคารการศึกษาและสิ่งก่อสร้างประกอบ | | | 80,000,000 |
| สิ่งก่อสร้างจบในปี | | | 80,000,000 |
| 1) (33087500001) ก่อสร้างศูนย์ความเป็นเลิศด้านการพิมพ์และบรรจุภัณฑ์ วิทยาเขตสุพรรณบุรี ตำบลโคกโคเฒ่า อำเภอเมือง จังหวัดสุพรรณบุรี | 1 | รายการ | 80,000,000 |

กำหนดการใช้เงินงบประมาณรายจ่าย ประจำปีงบประมาณ พ.ศ. 2562

| รายการ | กำหนดเวลาการใช้เงิน |
|---|---------------------------------|
| ระยะเวลาการใช้เงิน | 1 ตุลาคม 2561 - 30 กันยายน 2562 |
| วันสุดท้ายของการขออนุมัติใช้เงิน (ถึงกองนโยบายและแผน) | 13 กรกฎาคม 2562 |
| วันสุดท้ายของการขออนุมัติเบิก-จ่าย (ถึงกองคลัง) | 31 สิงหาคม 2562 |
| การขออนุมัติกันเงินไว้เบิกเหลือปี 2559 (ถึงกองคลัง) * | 31 สิงหาคม 2562 |

หมายเหตุ: * การขออนุมัติกันเงินเหลือปี ขอได้เฉพาะกรณีมีผู้กพันโดยที่หน่วยงานต้องได้รับอนุมัติใช้เงิน ประจำปีงบประมาณ พ.ศ. 2562 แล้ว
และมีความจำเป็นที่ทำให้ไม่สามารถเบิกจ่ายได้ทันภายในเดือน กันยายน 2562 เท่านั้น

ภาคผนวก

ภาพรวมจำนวนนักศึกษา/นักเรียน ประมาณการรายรับและประมาณการจัดสรรเงินบำรุงการศึกษา ประจำปีงบประมาณ พ.ศ. 2562

| รายละเอียด | จำนวนนักเรียน / นักศึกษา ภาคปกติ | ประมาณรายรับ (100%) | เงินสำรองสะสม (20%) | จัดสรร (80%) |
|---|-------------------------------------|---------------------|---------------------|--------------------|
| 1. จำนวนนักศึกษา (คน) | | | | |
| ภาคเรียนที่ 2 ปีการศึกษา 2561 (นศ. รหัส 57-61) | 11,574 | 178,663,900 | 35,732,800 | 142,931,100 |
| ภาคเรียนที่ 1 ปีการศึกษา 2562 (นศ. รหัส 58-62) | 11,060 | 182,902,100 | 36,580,400 | 146,321,700 |
| รวมประมาณการรายรับจากนักศึกษา (1) | | 361,566,000 | 72,313,200 | 289,252,800 |
| 2. จำนวนนักเรียน (คน) | | | | |
| อนุบาลละอออุทิศ ในมหาวิทยาลัย | | | | |
| - ภาคเรียนที่ 2/2561 | 477 | 1,192,500 | 238,500 | 954,000 |
| - ภาคเรียนที่ 1/2562 | 531 | 1,327,500 | 265,500 | 1,062,000 |
| รวมประมาณการรายรับจาก นร. อนุบาลละอออุทิศในมหาวิทยาลัย | | 2,520,000 | 504,000 | 2,016,000 |
| อนุบาลละอออุทิศ ศูนย์การศึกษานอกที่ตั้ง นครนายก | | | | |
| - ภาคเรียนที่ 2/2561 | 145 | 362,500 | 72,500 | 290,000 |
| - ภาคเรียนที่ 1/2562 | 160 | 400,000 | 80,000 | 320,000 |
| รวมประมาณการรายรับจาก นร. อนุบาล ศูนย์ฯ นครนายก | | 762,500 | 152,500 | 610,000 |
| อนุบาลละอออุทิศ ศูนย์การศึกษานอกที่ตั้ง ลำปาง | | | | |
| - ภาคเรียนที่ 2/2561 | 186 | 465,000 | 93,000 | 372,000 |
| - ภาคเรียนที่ 1/2562 | 204 | 510,000 | 102,000 | 408,000 |
| รวมประมาณการรายรับจาก นร. อนุบาล ศูนย์ฯ ลำปาง | | 975,000 | 195,000 | 780,000 |
| อนุบาลละอออุทิศ ศูนย์การศึกษานอกที่ตั้ง สุพรรณบุรี | | | | |
| - ภาคเรียนที่ 2/2561 | 115 | 287,500 | 57,500 | 230,000 |
| - ภาคเรียนที่ 1/2562 | 151 | 377,500 | 75,500 | 302,000 |
| รวมประมาณการรายรับจาก นร. อนุบาล ศูนย์ฯ สุพรรณบุรี | | 665,000 | 133,000 | 532,000 |
| รวมประมาณการรายรับจาก นร. อนุบาล ทั้งสิ้น (2) | | 4,922,500 | 984,500 | 3,938,000 |
| อนุบาลการศึกษาพิเศษ ในมหาวิทยาลัย | | | | |
| - ภาคเรียนที่ 2/2561 | 47 | 117,500 | 23,500 | 94,000 |
| - ภาคเรียนที่ 1/2562 | 50 | 125,000 | 25,000 | 100,000 |
| รวมประมาณการรายรับจาก นร. อนุบาลการศึกษาพิเศษ (3) | | 242,500 | 48,500 | 194,000 |
| รวมประมาณการรายรับทั้งสิ้น (1)+(2)+(3) | | 366,731,000 | 73,346,200 | 293,384,800 |

หมายเหตุ :

- ข้อมูลประมาณการจำนวนนักศึกษาจากกลุ่มงานทะเบียนนักศึกษาและฐานข้อมูล สำนักส่งเสริมวิชาการและงานทะเบียน ณ วันที่ 14 สิงหาคม 2561
- ประมาณการรายรับจากการคำนวณเฉพาะค่าเล่าเรียนของนักศึกษาภาคปกติ ตั้งแต่รหัส 57-61 ในภาคเรียนที่ 2/2561 และตั้งแต่รหัส 58-62 ในภาคเรียนที่ 1/2562 สำหรับนักเรียนระดับอนุบาล ประมาณการรายรับจากการคำนวณ ภาคเรียนที่ 2/2561 และ ภาคเรียนที่ 1/2562

หลักเกณฑ์และแนวทางการจัดสรรงบประมาณรายจ่าย ประจำปีงบประมาณ พ.ศ. 2562

ตามที่ มหาวิทยาลัยสวนดุสิตได้จัดทำแผนกลยุทธ์มหาวิทยาลัย พ.ศ. 2561 – 2564 โดยคำนึงถึงศักยภาพและความเชี่ยวชาญของมหาวิทยาลัยที่สะท้อนอัตลักษณ์ทั้ง 4 ด้าน ได้แก่ อาหาร การศึกษาปฐมวัย อุตสาหกรรมบริการ และการพยาบาลและสุขภาพะ มุ่งเน้นกระบวนการพัฒนาในสาขาที่เป็นอัตลักษณ์ เพื่อความเป็นเลิศ และนำไปสู่การตอบสนองต่อทิศทางการพัฒนาประเทศในอนาคต โดยแผนกลยุทธ์มหาวิทยาลัยสวนดุสิต ผ่านการอนุมัติจากสภามหาวิทยาลัย เมื่อวันที่ 27 เมษายน 2561 มหาวิทยาลัยจึงใช้เอกสารดังกล่าวเป็นแนวทางในการจัดทำคำของบประมาณและการจัดสรรงบประมาณ ประจำปีงบประมาณ พ.ศ. 2562

แผนกลยุทธ์มหาวิทยาลัยสวนดุสิต พ.ศ. 2561 – 2564 เป็นกรอบแนวทางในการบริหารมหาวิทยาลัยสู่วิสัยทัศน์ในการเป็น “มหาวิทยาลัยเฉพาะทางที่มีอัตลักษณ์โดดเด่นด้านอาหาร การศึกษาปฐมวัย อุตสาหกรรมบริการ การพยาบาลและสุขภาพะ ภายใต้กระบวนการพัฒนาเพื่อความเป็นเลิศ บนพื้นฐานของการจัดการคุณภาพ” โดยมีเป้าหมายเชิงนโยบาย ที่จะบริหารจัดการคุณภาพในทุกมิติ ได้แก่ 1) การจัดการคุณภาพด้านหลักสูตร 2) การจัดการคุณภาพด้านนักศึกษา 3) การจัดการคุณภาพด้านงานวิจัย 4) การจัดการคุณภาพของการใช้ทรัพยากรและงบประมาณ 5) การจัดการเทคโนโลยีการสื่อสาร 6) การจัดการคุณภาพด้านบุคลากร 7) การจัดการคุณภาพด้านสิ่งแวดล้อม 8) การจัดการคุณภาพของกิจการพิเศษ

มหาวิทยาลัยได้นำกรอบแนวทางตามแผนกลยุทธ์มหาวิทยาลัย รวมถึงกรอบยุทธศาสตร์ชาติ ระยะ 20 ปี (พ.ศ. 2560 - 2579) แผนพัฒนาเศรษฐกิจและสังคมแห่งชาติ ฉบับที่ 12 (พ.ศ. 2560 - 2564) แผนปฏิรูปประเทศ ยุทธศาสตร์การจัจัดสรรงบประมาณ และแผนด้านการศึกษาที่เกี่ยวข้อง มากำหนดหลักเกณฑ์และแนวทางการจัดสรรงบประมาณ ประจำปีงบประมาณ พ.ศ. 2562 ซึ่งมีรายละเอียดดังนี้

1) การจัดหาแหล่งงบประมาณ ประจำปีงบประมาณ พ.ศ. 2562

มหาวิทยาลัยมีแนวทางในการจัดหาแหล่งงบประมาณที่เหมาะสมกับลักษณะค่าใช้จ่ายและเพียงพอสำหรับการบริหารภารกิจของมหาวิทยาลัยในทุกด้าน เพื่อให้บรรลุเป้าหมายที่มหาวิทยาลัยกำหนดไว้ โดยการจัดหาทรัพยากรทางการเงินซึ่งเป็นไปตามข้อบังคับมหาวิทยาลัยสวนดุสิต ว่าด้วยการบริหารงบประมาณ การเงิน และทรัพย์สินของมหาวิทยาลัย พ.ศ. 2558

ในปีงบประมาณ พ.ศ. 2562 มหาวิทยาลัยมีงบประมาณจาก 3 แหล่งงบประมาณ ประกอบด้วย เงินอุดหนุนทั่วไป เงินบำรุงการศึกษา และเงินรายได้อื่น โดยมีแนวทางในการจัดหาดังนี้

1.1 เงินอุดหนุนทั่วไป คือ งบประมาณที่ได้รับจัดสรรประจำปีจากรัฐบาล โดยมหาวิทยาลัยจะจัดทำคำขอตั้งงบประมาณตามหลักเกณฑ์ และแนวทางที่สำนักงบประมาณกำหนด ประกอบด้วย แผนงานบุคลากรภาครัฐ แผนงานพื้นฐาน แผนงานยุทธศาสตร์ และแผนงานบูรณาการ เสนอไปยังสำนักงบประมาณเพื่อพิจารณา ซึ่งวงเงินที่ได้รับจัดสรรขึ้นอยู่กับพิจารณาของสำนักงบประมาณ โดยในปีงบประมาณ พ.ศ. 2562 มหาวิทยาลัยได้รับจัดสรรเงินอุดหนุนทั่วไป วงเงิน 1,152,971,500 บาท

1.2 เงินบำรุงการศึกษา คือ งบประมาณที่มาจากค่าเล่าเรียนของนักศึกษาระดับปริญญาตรี ภาคปกติ (ไม่รวมค่าวัสดุและค่าธรรมเนียมแรกเข้า) โดยในปีงบประมาณ พ.ศ. 2562 มหาวิทยาลัย งบประมาณการเงินบำรุงการศึกษาจากจำนวนนักศึกษาคงอยู่ ประจำปีภาคเรียนที่ 2/2561 และภาคเรียนที่ 1/2562 โดยอัตราค่าเล่าเรียนเป็นไปตามประกาศมหาวิทยาลัยราชภัฏสวนดุสิต เรื่องการเก็บเงินค่าธรรมเนียมการศึกษา ภาคปกติ พ.ศ. 2557 ประกาศมหาวิทยาลัยราชภัฏสวนดุสิต เรื่องการเก็บเงินค่าธรรมเนียมการศึกษา ภาคปกติ สำหรับนักศึกษาหลักสูตร 4 ปี (7 ภาคเรียน) พ.ศ. 2558 และระเบียบมหาวิทยาลัยสวนดุสิต ว่าด้วยการเก็บเงินค่าธรรมเนียมการศึกษา นักศึกษาระดับปริญญาตรี ภาคปกติ พ.ศ. 2559 ซึ่งมียอดประมาณการรายรับจากเงินบำรุงการศึกษา (ร้อยละ 100) วงเงิน 366,731,000 บาท แบ่งออกเป็น

1.2.1 ร้อยละ 80 ของประมาณการรายรับ วงเงิน 293,384,800 บาท จะจัดสรรเพื่อใช้ในการดำเนินงานของมหาวิทยาลัย

1.2.2 ร้อยละ 20 ของประมาณการรายรับ วงเงิน 73,346,200 บาท จะเก็บเป็นเงินสำรองประจำปี เพื่อสำรองไว้ใช้ตามความจำเป็นเร่งด่วน หรือสถานการณ์ฉุกเฉินต่าง ๆ โดยต้องขออนุมัติใช้เงินจากสภามหาวิทยาลัย

1.3 เงินรายได้อื่น คือ งบประมาณที่ประมาณการมาจากรายได้จากการให้บริการวิชาการและดำเนินธุรกิจวิชาการตามความเชี่ยวชาญของมหาวิทยาลัย โดยเป็นไปตามข้อบังคับมหาวิทยาลัยสวนดุสิตว่าด้วยการบริหารงบประมาณ การเงิน และทรัพย์สินของมหาวิทยาลัย พ.ศ. 2558 ข้อบังคับมหาวิทยาลัยสวนดุสิตว่าด้วยโครงการพิเศษ พ.ศ. 2559 ข้อบังคับมหาวิทยาลัยสวนดุสิตว่าด้วยสำนักกิจการพิเศษ พ.ศ. 2559 ข้อบังคับมหาวิทยาลัยสวนดุสิตว่าด้วยการบริหารศูนย์พัฒนาทุนมนุษย์ พ.ศ. 2559 ข้อบังคับมหาวิทยาลัยสวนดุสิตว่าด้วยการบริหารศูนย์บริการสื่อและสิ่งพิมพ์กราฟฟิคไซท์ พ.ศ. 2560 ข้อบังคับมหาวิทยาลัยสวนดุสิตว่าด้วยการบริหารสวนดุสิตโพล พ.ศ. 2560 ข้อบังคับมหาวิทยาลัยสวนดุสิตว่าด้วยการบริหารสวนดุสิตโฮมเบเกอร์รี่ พ.ศ. 2560 เป็นต้น โดยในปีงบประมาณ พ.ศ. 2562 มหาวิทยาลัยมียอดประมาณการรายรับจากเงินรายได้อื่น (ร้อยละ 100) วงเงิน 120,000,000 บาท แบ่งออกเป็น

1.3.1 ร้อยละ 80 ของประมาณการเงินรายได้อื่น วงเงิน 96,000,000 บาท จะจัดสรรเพื่อใช้ในการดำเนินงานของมหาวิทยาลัย

1.3.2 ร้อยละ 20 ของประมาณการเงินรายได้อื่น วงเงิน 24,000,000 บาท จะเก็บเป็นเงินสำรองประจำปี เพื่อสำรองไว้ใช้ตามความจำเป็นเร่งด่วน หรือสถานการณ์ฉุกเฉินต่าง ๆ โดยต้องขออนุมัติใช้เงินจากสภามหาวิทยาลัย

2) แนวทางการจัดสรรงบประมาณ ประจำปีงบประมาณ พ.ศ. 2562

มหาวิทยาลัยมีแนวทางในการจัดสรรงบประมาณให้กับหน่วยงานต่างๆ เพื่อใช้ในการบริหารจัดการให้การดำเนินงานบรรลุเป้าหมายที่มหาวิทยาลัยกำหนดไว้โดยมีรายละเอียด ดังนี้

2.1 แผนงานบุคลากรภาครัฐ หมายถึง ค่าใช้จ่ายเกี่ยวกับบุคลากรที่กำหนดไว้ในงบบุคลากรและงบเงินอุดหนุน โดยมีอัตราค่าใช้จ่ายเป็นรายเดือน ประกอบด้วย เงินเดือน ค่าจ้างประจำ ค่าจ้างชั่วคราว ลูกจ้างมหาวิทยาลัย เงินประจำตำแหน่งทางวิชาการ เงินประจำตำแหน่งผู้บริหาร และค่าตอบแทนต่าง ๆ ที่ให้กับบุคลากร งบประมาณของแผนงานบุคลกรรวมทั้งสิ้น 698,325,200 บาท คิดเป็นร้อยละ 45.28

2.2 แผนงานพื้นฐาน หมายถึง โครงการ/กิจกรรม ที่ดำเนินงานตามหน้าที่ความรับผิดชอบ เป็นงานประจำตามพันธกิจของหน่วยงานภายใต้กฎหมายการจัดตั้งหน่วยงานนั้นๆ มีลักษณะงานและปริมาณงานที่ชัดเจนและต่อเนื่อง หากหยุดดำเนินงานอาจก่อให้เกิดความเสียหายต่อผู้รับบริการหรือมหาวิทยาลัยได้ โดยมหาวิทยาลัยได้รับจัดสรร จำนวน 1 แผนงาน คือ แผนงานพื้นฐานด้านการพัฒนาและเสริมสร้างศักยภาพคน ซึ่งประกอบด้วย รายจ่ายประจำ และรายจ่ายลงทุน งบประมาณของแผนงานพื้นฐานรวมทั้งสิ้น 540,106,400 บาท คิดเป็นร้อยละ 35.02

ทั้งนี้ มหาวิทยาลัย ได้จัดสรรงบประมาณให้กับหน่วยงานต่าง ๆ ตามภารกิจที่รับผิดชอบ ได้แก่

2.2.1 หน่วยงานวิชาการ จัดสรรงบประมาณลงระดับคณะ โรงเรียน วิทยาเขต และศูนย์การศึกษานอกที่ตั้ง ตามจำนวนนักศึกษา ซึ่งนักศึกษาด้านวิทยาศาสตร์สุขภาพ ได้รับจัดสรรหัวละ 6,000 บาท นักศึกษาด้านวิทยาศาสตร์และเทคโนโลยี หัวละ 3,000 บาท และนักศึกษาด้านสังคมศาสตร์ หัวละ 800 บาท โดยมหาวิทยาลัยจะจัดสรรลงระดับคณะ โรงเรียน วิทยาเขต และศูนย์การศึกษา ร้อยละ 70 ของงบประมาณที่จัดสรรรายหัว และจัดสรรสำหรับโครงการบูรณาการภายในมหาวิทยาลัย และสำหรับค่าใช้จ่ายในการบริหารส่วนกลางมหาวิทยาลัย ร้อยละ 30 ของงบประมาณที่จัดสรรรายหัว

2.2.2 หน่วยงานสนับสนุนวิชาการ จัดสรรรายจ่ายตามภารกิจพื้นฐานต่างๆ ของหน่วยงานเพื่อให้การดำเนินงานบรรลุตามเป้าหมายที่กำหนด ได้แก่

- การพัฒนาคุณภาพและเกณฑ์มาตรฐานทางวิชาการ
- การบริการวิชาการ
- การทำนุบำรุงศิลปวัฒนธรรม
- การประกันคุณภาพการศึกษา
- การพัฒนานโยบายและแผน
- การพัฒนาระบบสารสนเทศเพื่อการเรียนรู้
- การพัฒนาศูนย์วิทยบริการ
- การพัฒนาเทคโนโลยีสารสนเทศ

- ค่าใช้จ่ายบริหารส่วนกลางของมหาวิทยาลัย

2.3 แผนงานบูรณาการ หมายถึง โครงการ/กิจกรรม ที่ดำเนินการให้สอดคล้องตามกรอบแผนยุทธศาสตร์ชาติ ระยะ 20 ปี (พ.ศ. 2560 - 2579) แผนพัฒนาเศรษฐกิจและสังคมแห่งชาติ ฉบับที่ 12 (พ.ศ. 2560 - 2564) แผนปฏิรูปประเทศ หรือยุทธศาสตร์สำคัญที่คณะรัฐมนตรีกำหนดเชิงนโยบาย เพื่อร่วมกันบูรณาการการพัฒนาและแก้ไขปัญหาของประเทศ โดยร่วมดำเนินการตั้งแต่สองหน่วยงานขึ้นไป ซึ่งร่วมกันวางแผน กำหนดเป้าหมาย ตัวชี้วัด แผนการปฏิบัติงานและการใช้จ่ายงบประมาณร่วมกัน เพื่อลดความซ้ำซ้อน มีความประหยัดและคุ้มค่า สามารถบรรลุเป้าหมาย และเกิดผลสัมฤทธิ์ตามวัตถุประสงค์ของแผนงานบูรณาการ งบประมาณของแผนงานบูรณาการรวมทั้งสิ้น 120,395,100 บาท คิดเป็นร้อยละ 7.80 โดยมหาวิทยาลัยได้รับจัดสรร จำนวน 4 แผนงาน ได้แก่

2.3.1 แผนงานบูรณาการสร้างรายได้จากการท่องเที่ยว กีฬา และวัฒนธรรม

2.3.2 แผนงานบูรณาการวิจัยและนวัตกรรม

2.3.3 แผนงานบูรณาการพัฒนาศักยภาพคนตลอดช่วงชีวิต

2.3.4 แผนงานบูรณาการยกระดับคุณภาพการศึกษาและการเรียนรู้ให้มีคุณภาพ เท่าเทียมและทั่วถึง

2.4 แผนงานยุทธศาสตร์ หมายถึง โครงการ/กิจกรรม ที่ดำเนินการเพื่อขับเคลื่อนให้ยุทธศาสตร์บรรลุเป้าหมายที่กำหนด อาจเป็นการดำเนินงานตามที่ได้รับมอบหมายในเชิงนโยบายที่ต้องการผลักดันให้บรรลุผลในช่วงระยะเวลาหนึ่ง เป็นการจัดทำงบประมาณในลักษณะ Project Based มีที่มาของโครงการ เช่น นโยบายสำคัญของรัฐบาล ข้อเสนอของนายกรัฐมนตรี เป็นต้น งบประมาณของแผนงานยุทธศาสตร์รวมทั้งสิ้น 183,529,600 บาท คิดเป็นร้อยละ 11.90 โดยมหาวิทยาลัยได้รับจัดสรร จำนวน 2 แผนงาน ได้แก่

2.4.1 แผนงานยุทธศาสตร์พัฒนาการศึกษาเพื่อความยั่งยืน

2.4.2 แผนงานยุทธศาสตร์สร้างเสริมให้คนมีสุขภาพที่ดี

ทั้งนี้ กองนโยบายและแผน จะบันทึกข้อมูลการจัดสรรงบประมาณลงในระบบบริหารงบประมาณ (GL) เพื่อใช้ในการบริหารงบประมาณ ควบคุมกับระบบแผนปฏิบัติงาน เพื่อใช้ในการติดตาม ตรวจสอบและประเมินผล รวมทั้งใช้ในการรายงานเพื่อประกอบการตัดสินใจของผู้บริหารต่อไป

โครงการตามแผนปฏิบัติงาน ประจำปีงบประมาณ พ.ศ. 2562

| ลำดับ | ชื่อโครงการ | ยุทธศาสตร์ | SDU QA | จำนวนเงิน | ประเภทงบประมาณ | หน่วยงาน |
|-------|--|-----------------|--------|------------|--|--------------|
| 1 | โครงการพัฒนาการประกันคุณภาพหลักสูตรเพื่อขอการ เผยแพร่หลักสูตรที่มีคุณภาพและ มาตรฐาน ตามกรอบ มาตรฐานคุณวุฒิระดับอุดมศึกษาแห่งชาติ (TQR) | ยุทธศาสตร์ที่ 6 | SDU5 | 18,780.00 | งบประมาณอื่นๆ (งบคณะครุ ศาสตร์) : 18,780.00 บาท | คณะครุศาสตร์ |
| 2 | การฝึกอบรมวิชาผู้กำกับลูกเสือสามัญ ชั้นความรู้ทั่วไป และชั้นความรู้เบื้องต้น (B.T.C.) | ยุทธศาสตร์ที่ 2 | SDU1 | 0 | ไม่ใช้งบประมาณ | คณะครุศาสตร์ |
| 3 | การฝึกอบรมวิชาผู้กำกับลูกเสือสามัญรุ่นใหญ่ ชั้นความรู้ ทั่วไปและชั้นความรู้เบื้องต้น (B.T.C.) | ยุทธศาสตร์ที่ 2 | SDU1 | 0 | ไม่ใช้งบประมาณ | คณะครุศาสตร์ |
| 4 | โครงการฝึกประสบการณ์วิชาชีพครู และเสริมสร้าง ความรู้ตามแนวคิดมอนเตสซอรี | ยุทธศาสตร์ที่ 2 | SDU1 | 45,200.00 | งบประมาณอื่นๆ (รายได้จาก โรงเรียนสาธิตละอออุทิศ) : 45,200.00 บาท | คณะครุศาสตร์ |
| 5 | โครงการพัฒนาสมรรถนะวิชาชีพครูการประถมศึกษา มหาวิทยาลัยสวนดุสิต | ยุทธศาสตร์ที่ 2 | SDU1 | 129,360.00 | งบประมาณแผ่นดิน : 129,360.00 บาท | คณะครุศาสตร์ |
| 6 | โครงการพัฒนาประสิทธิภาพการดำเนินงานของคณะครุ ศาสตร์ | ยุทธศาสตร์ที่ 5 | SDU5 | 82,390.00 | งบประมาณแผ่นดิน : 82,390.00 บาท | คณะครุศาสตร์ |
| 7 | พัฒนาศักยภาพนักศึกษาสาขาวิชาการศึกษาศาสตร์ ใน ศตวรรษที่ 21 | ยุทธศาสตร์ที่ 2 | SDU1 | 100,750.00 | งบประมาณแผ่นดิน : 100,750.00 บาท | คณะครุศาสตร์ |
| 8 | การพัฒนาอาจารย์เพื่อขอตำแหน่งทางวิชาการ | ยุทธศาสตร์ที่ 5 | SDU5 | 20,000.00 | งบประมาณแผ่นดิน : 20,000.00 บาท | คณะครุศาสตร์ |
| 9 | โครงการเสริมสร้างทำนุบำรุงศิลปวัฒนธรรมและภูมิ ปัญญาท้องถิ่น | ยุทธศาสตร์ที่ 2 | SDU4 | 9,800.00 | งบประมาณแผ่นดิน : 9,800.00 บาท | คณะครุศาสตร์ |
| 10 | โครงการพัฒนาคุณภาพงานวิชาการ คณะครุศาสตร์ | ยุทธศาสตร์ที่ 5 | SDU1 | 10,000.00 | งบประมาณแผ่นดิน : 10,000.00 บาท | คณะครุศาสตร์ |

โครงการตามแผนปฏิบัติงาน ประจำปีงบประมาณ พ.ศ. 2562

| ลำดับ | ชื่อโครงการ | ยุทธศาสตร์ | SDU QA | จำนวนเงิน | ประเภทงบประมาณ | หน่วยงาน |
|-------|---|-----------------|--------|--------------|------------------------------------|-----------------|
| 11 | โครงการ Educational Scholar's Club : ESC เพื่อพัฒนาศักยภาพบุคลากรในการพัฒนาทางวิชาชีพ และสร้างเครือข่ายการเรียนรู้ คณะครุศาสตร์ | ยุทธศาสตร์ที่ 5 | SDU5 | 5,000.00 | งบประมาณแผ่นดิน : 5,000.00 บาท | คณะครุศาสตร์ |
| 12 | โครงการครูสร้างงานสอน สื่อสร้างงานศิลป์ | ยุทธศาสตร์ที่ 1 | SDU1 | 0 | ไม่ใช้งบประมาณ | คณะครุศาสตร์ |
| 13 | โครงการแลกเปลี่ยนเรียนรู้ด้านการศึกษา และวัฒนธรรม ไทย-อังกฤษ ปีที่ 2 | ยุทธศาสตร์ที่ 4 | SDU1 | 33,680.00 | ขอสนับสนุนงบประมาณ : 33,680.00 บาท | คณะครุศาสตร์ |
| 14 | โครงการพัฒนาหลักสูตรศึกษาศาสตรบัณฑิต สาขาวิชาการศึกษาศิลปะ (หลักสูตร 4 ปี) พ.ศ. 2562 | ยุทธศาสตร์ที่ 1 | SDU1 | 45,000.00 | ขอสนับสนุนงบประมาณ : 45,000.00 บาท | คณะครุศาสตร์ |
| 15 | พัฒนาหลักสูตรศึกษาศาสตรบัณฑิต สาขาวิชาการประถมศึกษา (หลักสูตร 4 ปี) พ.ศ. 2562 ตามกรอบมาตรฐานคุณวุฒิ | ยุทธศาสตร์ที่ 1 | SDU1 | 45,000.00 | ขอสนับสนุนงบประมาณ : 45,000.00 บาท | คณะครุศาสตร์ |
| 16 | ไหว้ครู และมอบหมวกนักศึกษาพยาบาล | ยุทธศาสตร์ที่ 2 | SDU1 | 211,020.00 | งบประมาณแผ่นดิน : 211,020.00 บาท | คณะพยาบาลศาสตร์ |
| 17 | บูรณาการการเรียนการสอนกับบริการวิชาการ และทำนุบำรุงศิลปวัฒนธรรมไทย | ยุทธศาสตร์ที่ 1 | SDU3 | 22,320.00 | งบประมาณแผ่นดิน : 22,320.00 บาท | คณะพยาบาลศาสตร์ |
| 18 | แผนงานพัฒนาอาจารย์ | ยุทธศาสตร์ที่ 5 | SDU5 | 1,753,182.58 | งบประมาณแผ่นดิน : 1,753,182.58 บาท | คณะพยาบาลศาสตร์ |
| 19 | แผนงานการจัดการเรียนการสอน | ยุทธศาสตร์ที่ 1 | SDU1 | 1,220,000.00 | งบประมาณแผ่นดิน : 1,220,000.00 บาท | คณะพยาบาลศาสตร์ |
| 20 | แผนงานจัดหาอุปกรณ์สำหรับห้องปฏิบัติการพยาบาล | ยุทธศาสตร์ที่ 1 | SDU1 | 250,000.00 | งบประมาณแผ่นดิน : 250,000.00 บาท | คณะพยาบาลศาสตร์ |

โครงการตามแผนปฏิบัติงาน ประจำปีงบประมาณ พ.ศ. 2562

| ลำดับ | ชื่อโครงการ | ยุทธศาสตร์ | SDU QA | จำนวนเงิน | ประเภทงบประมาณ | หน่วยงาน |
|-------|---|-----------------|--------|--------------|---|-----------------|
| 21 | แผนงานจัดหาอุปกรณ์ทางการศึกษา | ยุทธศาสตร์ที่ 1 | SDU1 | 5,443,420.00 | งบประมาณแผ่นดิน : 5,443,420.00 บาท | คณะพยาบาลศาสตร์ |
| 22 | แผนงานค่าจ้างอาจารย์ | ยุทธศาสตร์ที่ 1 | SDU1 | 4,500,000.00 | งบประมาณแผ่นดิน : 4,500,000.00 บาท | คณะพยาบาลศาสตร์ |
| 23 | แผนงานบริหารจัดการคณะ | ยุทธศาสตร์ที่ 1 | SDU1 | 327,117.42 | งบประมาณแผ่นดิน : 327,117.42 บาท | คณะพยาบาลศาสตร์ |
| 24 | เตรียมสมรรถนะนักศึกษาพยาบาลเพื่อการประกอบวิชาชีพ | ยุทธศาสตร์ที่ 2 | SDU1 | 119,500.00 | งบประมาณแผ่นดิน : 119,500.00 บาท | คณะพยาบาลศาสตร์ |
| 25 | จากงานบริการวิชาการสู่การพัฒนาความเชี่ยวชาญของคณะ | ยุทธศาสตร์ที่ 4 | SDU3 | 336,400.00 | งบประมาณแผ่นดิน : 171,400.00 บาท งบประมาณอื่นๆ (เงิน ค่าลงทะเบียนอบรม) : 165,000.00 บาท | คณะพยาบาลศาสตร์ |
| 26 | student Peer Assistant (SPA) for life and learn | ยุทธศาสตร์ที่ 2 | SDU1 | 39,400.00 | งบประมาณแผ่นดิน : 39,400.00 บาท | คณะพยาบาลศาสตร์ |
| 27 | การเตรียมความพร้อมนักศึกษาพยาบาลเพื่อการสอบ TOEIC : English for TOEIC exit exam | ยุทธศาสตร์ที่ 2 | SDU1 | 90,200.00 | งบประมาณแผ่นดิน : 90,200.00 บาท | คณะพยาบาลศาสตร์ |
| 28 | อบรมเชิงปฏิบัติการ "สร้างเสริมความเป็นสุขภาพชน คนดี สานกุศลิต" | ยุทธศาสตร์ที่ 2 | SDU1 | 144,225.00 | งบประมาณแผ่นดิน : 144,225.00 บาท | คณะพยาบาลศาสตร์ |
| 29 | สร้างความเข้มแข็งให้บัณฑิตและศิษย์เก่า | ยุทธศาสตร์ที่ 2 | SDU1 | 53,460.00 | งบประมาณแผ่นดิน : 53,460.00 บาท | คณะพยาบาลศาสตร์ |
| 30 | อบรมเชิงปฏิบัติการ เรื่อง การประเมินสมรรถนะการเรียนรู้ ตามสถานการณ์จริง ด้าน 3R8C และสุขภาวะในหลักสูตรพยาบาลศาสตรบัณฑิต | ยุทธศาสตร์ที่ 5 | SDU1 | 116,780.00 | งบประมาณแผ่นดิน : 116,780.00 บาท | คณะพยาบาลศาสตร์ |

โครงการตามแผนปฏิบัติงาน ประจำปีงบประมาณ พ.ศ. 2562

| ลำดับ | ชื่อโครงการ | ยุทธศาสตร์ | SDU QA | จำนวนเงิน | ประเภทงบประมาณ | หน่วยงาน |
|-------|---|-----------------|--------|------------|----------------------------------|-----------------|
| 31 | พัฒนาหลักสูตรเฉพาะทาง สาขาการพยาบาลผู้สูงอายุ | ยุทธศาสตร์ที่ 4 | SDU3 | 61,700.00 | งบประมาณแผ่นดิน : 61,700.00 บาท | คณะพยาบาลศาสตร์ |
| 32 | การสร้างความเข้มแข็งด้านคุณภาพการศึกษา คณะพยาบาลศาสตร์ มหาวิทยาลัยสวนดุสิต 2562 | ยุทธศาสตร์ที่ 1 | SDU5 | 442,600.00 | งบประมาณแผ่นดิน : 442,600.00 บาท | คณะพยาบาลศาสตร์ |
| 33 | มสค.รักษาสุภาพวัยคริสตัส | ยุทธศาสตร์ที่ 4 | SDU3 | 42,000.00 | งบประมาณแผ่นดิน : 42,000.00 บาท | คณะพยาบาลศาสตร์ |
| 34 | พัฒนาศักยภาพด้านการสอนสำหรับพยาบาลพี่เลี้ยง ประจำแหล่งฝึกประจำปีการศึกษา 2561 | ยุทธศาสตร์ที่ 4 | SDU3 | 73,850.00 | งบประมาณแผ่นดิน : 73,850.00 บาท | คณะพยาบาลศาสตร์ |
| 35 | การพัฒนาศักยภาพบุคลากรสายวิชาการและสายสนับสนุน | ยุทธศาสตร์ที่ 5 | SDU5 | 120,660.00 | งบประมาณแผ่นดิน : 120,660.00 บาท | คณะพยาบาลศาสตร์ |
| 36 | เตรียมความพร้อมบัณฑิตสู่การเป็นพยาบาลวิชาชีพ | ยุทธศาสตร์ที่ 2 | SDU1 | 326,325.00 | งบประมาณแผ่นดิน : 326,325.00 บาท | คณะพยาบาลศาสตร์ |
| 37 | พัฒนาหลักสูตรจากผลการประเมินโดยผู้มีส่วนเกี่ยวข้อง (stakeholder) | ยุทธศาสตร์ที่ 1 | SDU5 | 161,260.00 | งบประมาณแผ่นดิน : 161,260.00 บาท | คณะพยาบาลศาสตร์ |
| 38 | สร้างพลังสมรรถนะความเป็นสวนดุสิต | ยุทธศาสตร์ที่ 2 | SDU1 | 533,000.00 | งบประมาณแผ่นดิน : 533,000.00 บาท | คณะพยาบาลศาสตร์ |
| 39 | วิเคราะห์ตนเองเพื่อเป้าหมายวิชาชีพ | ยุทธศาสตร์ที่ 2 | SDU1 | 60,050.00 | งบประมาณแผ่นดิน : 60,050.00 บาท | คณะพยาบาลศาสตร์ |
| 40 | ประชุมเชิงปฏิบัติการ "การพัฒนาทักษะการเรียนรู้และการใช้ชีวิตในมหาวิทยาลัย" | ยุทธศาสตร์ที่ 2 | SDU1 | 161,630.00 | งบประมาณแผ่นดิน : 161,630.00 บาท | คณะพยาบาลศาสตร์ |
| 41 | พัฒนาคณะพยาบาลศาสตร์สู่องค์กรแห่งการเรียนรู้ | ยุทธศาสตร์ที่ 5 | SDU5 | 54,900.00 | งบประมาณแผ่นดิน : 54,900.00 บาท | คณะพยาบาลศาสตร์ |
| 42 | อบรมหลักสูตรประกาศนียบัตรหลักสูตรผู้ช่วยพยาบาล รหัส 62 (รุ่น 5) | ยุทธศาสตร์ที่ 7 | SDU3 | 0 | ไม่ใช้งบประมาณ | คณะพยาบาลศาสตร์ |

โครงการตามแผนปฏิบัติงาน ประจำปีงบประมาณ พ.ศ. 2562

| ลำดับ | ชื่อโครงการ | ยุทธศาสตร์ | SDU QA | จำนวนเงิน | ประเภทงบประมาณ | หน่วยงาน |
|-------|---|-----------------|--------|------------|---|------------------------------|
| 43 | โครงการการประยุกต์กลยุทธ์การตลาดกับการนำเสนอแผนธุรกิจสตาร์ทอัพในยุค 4.0 | ยุทธศาสตร์ที่ 2 | SDU1 | 14,000.00 | งบประมาณแผ่นดิน : 14,000.00 บาท | คณะมนุษยศาสตร์และสังคมศาสตร์ |
| 44 | โครงการ Remedial English Training พัฒนาความสามารถทางภาษาตามกรอบ CEFR | ยุทธศาสตร์ที่ 2 | SDU1 | 10,000.00 | งบประมาณแผ่นดิน : 10,000.00 บาท | คณะมนุษยศาสตร์และสังคมศาสตร์ |
| 45 | โครงการพัฒนาศักยภาพนักศึกษาหลักสูตรจิตวิทยาอุตสาหกรรมและองค์การ | ยุทธศาสตร์ที่ 2 | SDU1 | 52,000.00 | งบประมาณแผ่นดิน : 52,000.00 บาท | คณะมนุษยศาสตร์และสังคมศาสตร์ |
| 46 | โครงการประชุมวิชาการและนำเสนอผลงานวิจัยของนักศึกษาหลักสูตรภาษาอังกฤษธุรกิจ ประจำปีการศึกษา 2561 | ยุทธศาสตร์ที่ 2 | SDU1 | 14,000.00 | งบประมาณแผ่นดิน : 14,000.00 บาท | คณะมนุษยศาสตร์และสังคมศาสตร์ |
| 47 | โครงการพัฒนาทักษะภาษาอังกฤษธุรกิจและทักษะการใช้ชีวิตด้วยกิจกรรมค่ายภาษาอังกฤษ | ยุทธศาสตร์ที่ 2 | SDU1 | 14,000.00 | งบประมาณแผ่นดิน : 14,000.00 บาท | คณะมนุษยศาสตร์และสังคมศาสตร์ |
| 48 | โครงการสร้างความเข้มแข็งทางวิชาการของบุคลากรหลักสูตรภาษาอังกฤษธุรกิจ | ยุทธศาสตร์ที่ 5 | SDU5 | 0 | ไม่ใช้งบประมาณ | คณะมนุษยศาสตร์และสังคมศาสตร์ |
| 49 | โครงการเตรียมความรู้และทักษะภาษาอังกฤษธุรกิจเพื่อสอบ TOEIC | ยุทธศาสตร์ที่ 2 | SDU1 | 0 | ไม่ใช้งบประมาณ | คณะมนุษยศาสตร์และสังคมศาสตร์ |
| 50 | พัฒนาประสิทธิภาพการดำเนินงานของคณะมนุษยศาสตร์และสังคมศาสตร์ | ยุทธศาสตร์ที่ 5 | SDU1 | 340,820.00 | งบประมาณแผ่นดิน : 340,820.00 บาท | คณะมนุษยศาสตร์และสังคมศาสตร์ |
| 51 | การจัดการความรู้ ปีการศึกษา 2561 | ยุทธศาสตร์ที่ 5 | SDU5 | 40,000.00 | งบประมาณแผ่นดิน : 40,000.00 บาท | คณะมนุษยศาสตร์และสังคมศาสตร์ |
| 52 | การส่งเสริมคุณภาพการจัดการเรียนการสอนสู่อาจารย์มืออาชีพ | ยุทธศาสตร์ที่ 5 | SDU5 | 61,800.00 | งบประมาณแผ่นดิน : 61,800.00 บาท | คณะมนุษยศาสตร์และสังคมศาสตร์ |
| 53 | พัฒนาสมรรถนะทางภาษาอังกฤษของนักศึกษาในศตวรรษที่ 21 (3Rs+8Cs) | ยุทธศาสตร์ที่ 2 | SDU1 | 40,000.00 | งบประมาณอื่นๆ (งบบุคลากร) : 40,000.00 บาท | คณะมนุษยศาสตร์และสังคมศาสตร์ |

โครงการตามแผนปฏิบัติงาน ประจำปีงบประมาณ พ.ศ. 2562

| ลำดับ | ชื่อโครงการ | ยุทธศาสตร์ | SDU QA | จำนวนเงิน | ประเภทงบประมาณ | หน่วยงาน |
|-------|--|-----------------|--------|-----------|---|------------------------------|
| 54 | โครงการศึกษาดูงานด้านศิลปศึกษา ในสถาบันอุดมศึกษา | ยุทธศาสตร์ที่ 2 | SDU1 | 3,000.00 | งบประมาณแผ่นดิน : 3,000.00 บาท | คณะมนุษยศาสตร์และสังคมศาสตร์ |
| 55 | มนุษยศาสตร์วิชาการและเทศกาลภาษาและวัฒนธรรม | ยุทธศาสตร์ที่ 2 | SDU1 | 45,000.00 | งบประมาณอื่นๆ (งบบริหารกาย) : 45,000.00 บาท | คณะมนุษยศาสตร์และสังคมศาสตร์ |
| 56 | ส่งเสริมสุขภาวะและศิลปวัฒนธรรม | ยุทธศาสตร์ที่ 2 | SDU1 | 34,500.00 | งบประมาณอื่นๆ (งบบริหารกาย) : 34,500.00 บาท | คณะมนุษยศาสตร์และสังคมศาสตร์ |
| 57 | สืบสานประเพณีไทยวันสงกรานต์ | ยุทธศาสตร์ที่ 2 | SDU1 | 5,000.00 | งบประมาณอื่นๆ (งบบริหารกาย) : 5,000.00 บาท | คณะมนุษยศาสตร์และสังคมศาสตร์ |
| 58 | ปัจฉิมนิเทศและสานสัมพันธ์น้องพี่คณะมนุษยศาสตร์ฯ พบผู้ประกอบการ | ยุทธศาสตร์ที่ 2 | SDU1 | 20,000.00 | งบประมาณอื่นๆ (งบบริหารกาย) : 20,000.00 บาท | คณะมนุษยศาสตร์และสังคมศาสตร์ |
| 59 | ปลูกฝังความเป็นสวนดุสิตและทำนุบำรุงศิลปวัฒนธรรม | ยุทธศาสตร์ที่ 2 | SDU1 | 24,000.00 | งบประมาณอื่นๆ (งบบริหารกาย) : 24,000.00 บาท | คณะมนุษยศาสตร์และสังคมศาสตร์ |
| 60 | ก่อร่าง สร้าง Young Leader towards Thailand for point goal | ยุทธศาสตร์ที่ 2 | SDU1 | 22,000.00 | งบประมาณแผ่นดิน : 22,000.00 บาท | คณะมนุษยศาสตร์และสังคมศาสตร์ |
| 61 | ภาษากับการสื่อสาร | ยุทธศาสตร์ที่ 2 | SDU4 | 0 | ไม่ใช้งบประมาณ | คณะมนุษยศาสตร์และสังคมศาสตร์ |
| 62 | นิทรรศการศิลปศิลปศึกษา ครั้งที่ 1 | ยุทธศาสตร์ที่ 2 | SDU1 | 5,000.00 | งบประมาณแผ่นดิน : 5,000.00 บาท | คณะมนุษยศาสตร์และสังคมศาสตร์ |
| 63 | โครงการธรรมะสำหรับครู | ยุทธศาสตร์ที่ 2 | SDU1 | 1,800.00 | งบประมาณแผ่นดิน : 1,800.00 บาท | คณะมนุษยศาสตร์และสังคมศาสตร์ |
| 64 | โครงการจิตอาสาเขียนศิลป์ | ยุทธศาสตร์ที่ 2 | SDU4 | 3,200.00 | งบประมาณแผ่นดิน : 3,200.00 บาท | คณะมนุษยศาสตร์และสังคมศาสตร์ |
| 65 | โครงการโรงเรียนรอบบ้าน เสริมวิชาการเข้มแข็ง | ยุทธศาสตร์ที่ 2 | SDU1 | 1,800.00 | งบประมาณแผ่นดิน : 1,800.00 บาท | คณะมนุษยศาสตร์และสังคมศาสตร์ |

โครงการตามแผนปฏิบัติงาน ประจำปีงบประมาณ พ.ศ. 2562

| ลำดับ | ชื่อโครงการ | ยุทธศาสตร์ | SDU QA | จำนวนเงิน | ประเภทงบประมาณ | หน่วยงาน |
|-------|---|-----------------|--------|-----------|---------------------------------|------------------------------|
| 66 | พัฒนาคุณลักษณะความเป็นครูจากพี่สู่น้อง | ยุทธศาสตร์ที่ 2 | SDU1 | 1,800.00 | งบประมาณแผ่นดิน : 1,800.00 บาท | คณะมนุษยศาสตร์และสังคมศาสตร์ |
| 67 | โครงการอนุรักษ์ศิลปวัฒนธรรมไทย 2561 | ยุทธศาสตร์ที่ 2 | SDU1 | 1,800.00 | งบประมาณแผ่นดิน : 1,800.00 บาท | คณะมนุษยศาสตร์และสังคมศาสตร์ |
| 68 | โครงการสวนดุสิตอาสาพัฒนาชุมชน ครั้งที่ 26 | ยุทธศาสตร์ที่ 2 | SDU1 | 0 | ไม่ใช้งบประมาณ | คณะมนุษยศาสตร์และสังคมศาสตร์ |
| 69 | บรรณารักษ์มืออาชีพ ปีที่ 4 | ยุทธศาสตร์ที่ 2 | SDU1 | 33,000.00 | งบประมาณแผ่นดิน : 33,000.00 บาท | คณะมนุษยศาสตร์และสังคมศาสตร์ |
| 70 | โครงการอบรมพัฒนาทักษะภาษาจีนในการทำงาน เพื่อเตรียมความพร้อมก้าวเข้าสู่ตลาดแรงงาน | ยุทธศาสตร์ที่ 2 | SDU1 | 7,000.00 | งบประมาณแผ่นดิน : 7,000.00 บาท | คณะมนุษยศาสตร์และสังคมศาสตร์ |
| 71 | โครงการโลจิสติกส์เงินก้าวไกล นำไทยสู่อาเซียน | ยุทธศาสตร์ที่ 2 | SDU1 | 13,000.00 | งบประมาณแผ่นดิน : 13,000.00 บาท | คณะมนุษยศาสตร์และสังคมศาสตร์ |
| 72 | Personality and Intellectual Development for International Standard | ยุทธศาสตร์ที่ 1 | SDU1 | 19,800.00 | งบประมาณแผ่นดิน : 19,800.00 บาท | คณะมนุษยศาสตร์และสังคมศาสตร์ |
| 73 | English Speech Contest: Academic Year 2018 | ยุทธศาสตร์ที่ 1 | SDU1 | 11,600.00 | งบประมาณแผ่นดิน : 11,600.00 บาท | คณะมนุษยศาสตร์และสังคมศาสตร์ |
| 74 | โครงการพัฒนาศักยภาพนักศึกษาหลักสูตรภาษาอังกฤษตามทักษะที่จำเป็นในศตวรรษที่ 21: The SMART Project | ยุทธศาสตร์ที่ 2 | SDU1 | 15,000.00 | งบประมาณแผ่นดิน : 15,000.00 บาท | คณะมนุษยศาสตร์และสังคมศาสตร์ |
| 75 | โครงการเรียนรู้ข้ามศาสตร์ ส่งเสริมความคิดสร้างสรรค์ | ยุทธศาสตร์ที่ 2 | SDU1 | 1,800.00 | งบประมาณแผ่นดิน : 1,800.00 บาท | คณะมนุษยศาสตร์และสังคมศาสตร์ |
| 76 | โครงการสอนเสริมวิชาการ | ยุทธศาสตร์ที่ 2 | SDU1 | 1,800.00 | งบประมาณแผ่นดิน : 1,800.00 บาท | คณะมนุษยศาสตร์และสังคมศาสตร์ |

โครงการตามแผนปฏิบัติงาน ประจำปีงบประมาณ พ.ศ. 2562

| ลำดับ | ชื่อโครงการ | ยุทธศาสตร์ | SDU QA | จำนวนเงิน | ประเภทงบประมาณ | หน่วยงาน |
|-------|---|-----------------|--------|-----------|-----------------------------------|------------------------------|
| 77 | English as a Pathway for Career Advancement | ยุทธศาสตร์ที่ 1 | SDU1 | 11,320.00 | งบประมาณแผ่นดิน : 11,320.00 บาท | คณะมนุษยศาสตร์และสังคมศาสตร์ |
| 78 | โครงการฝึกอบรมเชิงปฏิบัติการ เทคนิคการเขียนบทความทางวิชาการเพื่อการตีพิมพ์เผยแพร่ | ยุทธศาสตร์ที่ 5 | SDU2 | 14,280.00 | งบประมาณแผ่นดิน : 14,280.00 บาท | คณะมนุษยศาสตร์และสังคมศาสตร์ |
| 79 | โครงการสานสัมพันธ์พี่น้องชาวอังกฤษ | ยุทธศาสตร์ที่ 2 | SDU1 | 0 | ไม่ใช้งบประมาณ | คณะมนุษยศาสตร์และสังคมศาสตร์ |
| 80 | พัฒนาทักษะสมรรถงานก้าวไกล บัณฑิตภาษาไทยใส่ใจองค์กร | ยุทธศาสตร์ที่ 2 | SDU1 | 20,000.00 | งบประมาณแผ่นดิน : 20,000.00 บาท | คณะมนุษยศาสตร์และสังคมศาสตร์ |
| 81 | โครงการนิทรรศการศิลปะระดับประถมศึกษา สัมผัสศิลป์เที่ยวถิ่นไทย | ยุทธศาสตร์ที่ 3 | SDU1 | 0 | ไม่ใช้งบประมาณ | คณะมนุษยศาสตร์และสังคมศาสตร์ |
| 82 | โครงการปรับปรุงหลักสูตรศิลปศาสตรบัณฑิต สาขาวิชาภาษาอังกฤษ ตามเกณฑ์มาตรฐานคุณวุฒิระดับปริญญาตรี สาขาวิชาภาษาอังกฤษ พ.ศ. 2560 | ยุทธศาสตร์ที่ 1 | SDU1 | 45,000.00 | ขอสับสนุนงบประมาณ : 45,000.00 บาท | คณะมนุษยศาสตร์และสังคมศาสตร์ |
| 83 | เปิดใจผู้ประกอบการ รุกตลาดแรงงาน มนุษยศาสตร์ร่วมสมัย | ยุทธศาสตร์ที่ 1 | SDU1 | 19,980.00 | งบประมาณแผ่นดิน : 19,980.00 บาท | คณะมนุษยศาสตร์และสังคมศาสตร์ |
| 84 | โครงการวัฒนธรรมสัญจร ตอนเรื่องเล่าจากศาลเจ้าโรงเกือก (ตลาดน้อย) | ยุทธศาสตร์ที่ 4 | SDU4 | 0 | ไม่ใช้งบประมาณ | คณะมนุษยศาสตร์และสังคมศาสตร์ |
| 85 | โครงการพัฒนาความรู้ความสามารถการใช้ภาษาอังกฤษสำหรับวงการธุรกิจระหว่างประเทศ | ยุทธศาสตร์ที่ 2 | SDU1 | 8,000.00 | งบประมาณแผ่นดิน : 8,000.00 บาท | คณะวิทยาการจัดการ |
| 86 | INTERBIZห้องพี่สานสัมพันธ์วัฒนธรรมอันดี | ยุทธศาสตร์ที่ 2 | SDU1 | 12,000.00 | งบประมาณแผ่นดิน : 12,000.00 บาท | คณะวิทยาการจัดการ |

โครงการตามแผนปฏิบัติงาน ประจำปีงบประมาณ พ.ศ. 2562

| ลำดับ | ชื่อโครงการ | ยุทธศาสตร์ | SDU QA | จำนวนเงิน | ประเภทงบประมาณ | หน่วยงาน |
|-------|---|-----------------|--------|------------|----------------------------------|-------------------|
| 87 | คุณธรรม จริยธรรม หัวข้อ “การตัดสินใจเชิงจริยธรรม การนำเสนอข่าวสารยุคดิจิทัลอย่างสร้างสรรค์เพื่อพัฒนาศักยภาพการเป็นพลเมืองที่ดี” | ยุทธศาสตร์ที่ 2 | SDU1 | 0 | ไม่ใช้งบประมาณ | คณะวิทยาการจัดการ |
| 88 | การพัฒนาคุณลักษณะบัณฑิตที่พึงประสงค์ในศตวรรษที่ 21 สู่ทักษะการเรียนรู้และนวัตกรรมเพื่อความสำเร็จในการทำงานด้านการจัดการทรัพยากรมนุษย์ | ยุทธศาสตร์ที่ 2 | SDU1 | 83,700.00 | งบประมาณแผ่นดิน : 83,700.00 บาท | คณะวิทยาการจัดการ |
| 89 | โครงการปลูกจิตสำนึก สานสัมพันธ์น้องพี่ สร้างเครือข่ายคอมพิวเตอร์ธุรกิจ และ แลกเปลี่ยนเรียนรู้สารสนเทศองค์กร | ยุทธศาสตร์ที่ 2 | SDU1 | 0 | ไม่ใช้งบประมาณ | คณะวิทยาการจัดการ |
| 90 | บ่มเพาะทักษะและคุณลักษณะที่พึงประสงค์ให้นักศึกษากิจการเงินพันธุ์ใหม่ | ยุทธศาสตร์ที่ 2 | SDU1 | 101,685.00 | งบประมาณแผ่นดิน : 101,685.00 บาท | คณะวิทยาการจัดการ |
| 91 | พัฒนาคุณภาพชีวิตศิษย์เลขานุการทางการแพทย์ | ยุทธศาสตร์ที่ 2 | SDU1 | 55,380.00 | งบประมาณแผ่นดิน : 55,380.00 บาท | คณะวิทยาการจัดการ |
| 92 | พัฒนาคุณลักษณะบัณฑิตที่พึงประสงค์ | ยุทธศาสตร์ที่ 2 | SDU1 | 44,300.00 | งบประมาณแผ่นดิน : 44,300.00 บาท | คณะวิทยาการจัดการ |
| 93 | การพัฒนาทักษะทางวิชาชีพการจัดการธุรกิจค้าปลีก (SMART RBM) | ยุทธศาสตร์ที่ 2 | SDU1 | 44,500.00 | งบประมาณแผ่นดิน : 44,500.00 บาท | คณะวิทยาการจัดการ |
| 94 | การพัฒนาคุณลักษณะบัณฑิตที่พึงประสงค์ตามศาสตร์การตลาด | ยุทธศาสตร์ที่ 2 | SDU1 | 46,216.00 | งบประมาณแผ่นดิน : 46,216.00 บาท | คณะวิทยาการจัดการ |
| 95 | สืบสานประเพณีลอยกระทงร่วมกับชุมชนบ้านบุญ วัดสุวรรณารามราชวรวิหาร | ยุทธศาสตร์ที่ 4 | SDU4 | 0 | ไม่ใช้งบประมาณ | คณะวิทยาการจัดการ |
| 96 | โครงการการพัฒนาศักยภาพนักศึกษาและการเสริมสร้างทักษะการเรียนรู้ในศตวรรษที่ 21 | ยุทธศาสตร์ที่ 2 | SDU1 | 80,000.00 | งบประมาณแผ่นดิน : 80,000.00 บาท | คณะวิทยาการจัดการ |

โครงการตามแผนปฏิบัติงาน ประจำปีงบประมาณ พ.ศ. 2562

| ลำดับ | ชื่อโครงการ | ยุทธศาสตร์ | SDU QA | จำนวนเงิน | ประเภทงบประมาณ | หน่วยงาน |
|-------|---|-----------------|--------|-----------|---------------------------------|-------------------|
| 97 | โครงการ การพัฒนาคุณลักษณะบัณฑิตที่พึงประสงค์ในศตวรรษที่ 21 ตามศาสตร์และปรัชญาเลขานุการทางการแพทย์เพื่อการแข่งขันในตลาดแรงงานอย่างมืออาชีพ | ยุทธศาสตร์ที่ 2 | SDU1 | 29,850.00 | งบประมาณแผ่นดิน : 29,850.00 บาท | คณะวิทยาการจัดการ |
| 98 | งานบริหารสำนักงานคณะวิทยาการจัดการ | ยุทธศาสตร์ที่ 6 | SDU5 | 66,295.00 | งบประมาณแผ่นดิน : 66,295.00 บาท | คณะวิทยาการจัดการ |
| 99 | พัฒนานักศึกษาตามสมรรถนะหลักสูตรการจัดการบัณฑิต | ยุทธศาสตร์ที่ 2 | SDU1 | 3,800.00 | งบประมาณแผ่นดิน : 3,800.00 บาท | คณะวิทยาการจัดการ |
| 100 | โครงการเสริมทักษะวิชาชีพทางคอมพิวเตอร์ธุรกิจจากผู้เชี่ยวชาญมุ่งสู่การแข่งขัน ปี พ.ศ. 2562 ปีที่ 6 | ยุทธศาสตร์ที่ 2 | SDU1 | 60,186.00 | งบประมาณแผ่นดิน : 60,186.00 บาท | คณะวิทยาการจัดการ |
| 101 | โครงการสร้างเสริมวิชาการสู่ความเป็นเลิศในวิชาชีพบัญชี | ยุทธศาสตร์ที่ 2 | SDU1 | 74,250.00 | งบประมาณแผ่นดิน : 74,250.00 บาท | คณะวิทยาการจัดการ |
| 102 | ส่งเสริมงานด้านวิชาการสู่ความคิดสร้างสรรค์ | ยุทธศาสตร์ที่ 2 | SDU1 | 18,700.00 | งบประมาณแผ่นดิน : 18,700.00 บาท | คณะวิทยาการจัดการ |
| 103 | พัฒนานักการตลาดมืออาชีพภายใต้ครอบครัวการตลาด | ยุทธศาสตร์ที่ 2 | SDU1 | 57,144.00 | งบประมาณแผ่นดิน : 57,144.00 บาท | คณะวิทยาการจัดการ |
| 104 | พัฒนาคุณลักษณะบัณฑิตที่พึงประสงค์ตามศาสตร์การจัดการธุรกิจค้าปลีก | ยุทธศาสตร์ที่ 2 | SDU1 | 30,000.00 | งบประมาณแผ่นดิน : 30,000.00 บาท | คณะวิทยาการจัดการ |
| 105 | เพิ่มคุณค่านักศึกษาหลักสูตรบัญชีให้มีคุณสมบัติเพียบพร้อม | ยุทธศาสตร์ที่ 2 | SDU1 | 28,480.00 | งบประมาณแผ่นดิน : 28,480.00 บาท | คณะวิทยาการจัดการ |
| 106 | พัฒนาคุณลักษณะบัณฑิตที่พึงประสงค์ในศตวรรษที่ 21 ของหลักสูตรเศรษฐศาสตร์บัณฑิต | ยุทธศาสตร์ที่ 2 | SDU1 | 7,560.00 | งบประมาณแผ่นดิน : 7,560.00 บาท | คณะวิทยาการจัดการ |

โครงการตามแผนปฏิบัติงาน ประจำปีงบประมาณ พ.ศ. 2562

| ลำดับ | ชื่อโครงการ | ยุทธศาสตร์ | SDU QA | จำนวนเงิน | ประเภทงบประมาณ | หน่วยงาน |
|-------|---|-----------------|--------|-----------|---------------------------------|-------------------|
| 107 | เสริมสร้างสมรรถนะความเข้มแข็งหลักสูตรการจัดการบัณฑิต | ยุทธศาสตร์ที่ 2 | SDU1 | 13,390.00 | งบประมาณแผ่นดิน : 13,390.00 บาท | คณะวิทยาการจัดการ |
| 108 | โครงการพัฒนาคุณภาพการจัดการเรียนรู้ทางคอมพิวเตอร์ธุรกิจ ประจำปี พ.ศ. 2562 | ยุทธศาสตร์ที่ 1 | SDU1 | 39,624.00 | งบประมาณแผ่นดิน : 39,624.00 บาท | คณะวิทยาการจัดการ |
| 109 | ทวนสอบผลสัมฤทธิ์ทางการเรียนหลักสูตรนิเทศศาสตรบัณฑิต | ยุทธศาสตร์ที่ 1 | SDU1 | 40,000.00 | งบประมาณแผ่นดิน : 40,000.00 บาท | คณะวิทยาการจัดการ |
| 110 | การทวนสอบผลสัมฤทธิ์ในการจัดการเรียนการสอนของหลักสูตรบริหารธุรกิจบัณฑิต สาขาวิชาการตลาด | ยุทธศาสตร์ที่ 1 | SDU1 | 5,000.00 | งบประมาณแผ่นดิน : 5,000.00 บาท | คณะวิทยาการจัดการ |
| 111 | คุณภาพด้านวิชาการธุรกิจค้าปลีก | ยุทธศาสตร์ที่ 1 | SDU1 | 0 | ไม่ใช้งบประมาณ | คณะวิทยาการจัดการ |
| 112 | โครงการบริการวิชาการเชิงบูรณาการ เพื่อความยั่งยืนของชุมชนและสังคม | ยุทธศาสตร์ที่ 4 | SDU3 | 0 | ไม่ใช้งบประมาณ | คณะวิทยาการจัดการ |
| 113 | บริการวิชาการเชิงบูรณาการและสร้างเครือข่ายความร่วมมือเพื่อพัฒนาบัณฑิตสู่วิชาชีพทางการเงิน | ยุทธศาสตร์ที่ 4 | SDU3 | 0 | ไม่ใช้งบประมาณ | คณะวิทยาการจัดการ |
| 114 | พัฒนาชุมชนและเตรียมความพร้อมก่อนเข้าทำงาน | ยุทธศาสตร์ที่ 3 | SDU2 | 0 | ไม่ใช้งบประมาณ | คณะวิทยาการจัดการ |
| 115 | โครงการบริการวิชาการเชิงบูรณาการ ส่งเสริมศิลปวัฒนธรรมไทยและคุณธรรมจริยธรรม | ยุทธศาสตร์ที่ 4 | SDU1 | 3,000.00 | งบประมาณแผ่นดิน : 3,000.00 บาท | คณะวิทยาการจัดการ |
| 116 | โครงการบริการวิชาการและความร่วมมือกับหน่วยงานภายนอก | ยุทธศาสตร์ที่ 4 | SDU3 | 50,000.00 | งบประมาณแผ่นดิน : 50,000.00 บาท | คณะวิทยาการจัดการ |
| 117 | โครงการส่งเสริมความเชี่ยวชาญเพื่อพัฒนาบุคลากรทางด้านคอมพิวเตอร์ธุรกิจ พ.ศ. 2562 | ยุทธศาสตร์ที่ 3 | SDU5 | 0 | ไม่ใช้งบประมาณ | คณะวิทยาการจัดการ |
| 118 | พัฒนาศักยภาพบุคลากรในหลักสูตร | ยุทธศาสตร์ที่ 5 | SDU2 | 5,000.00 | งบประมาณแผ่นดิน : 5,000.00 บาท | คณะวิทยาการจัดการ |

โครงการตามแผนปฏิบัติงาน ประจำปีงบประมาณ พ.ศ. 2562

| ลำดับ | ชื่อโครงการ | ยุทธศาสตร์ | SDU QA | จำนวนเงิน | ประเภทงบประมาณ | หน่วยงาน |
|-------|--|-----------------|--------|-----------|---------------------------------------|-------------------|
| 119 | บริหารจัดการงานสำนักงานนิเทศศาสตร์ | ยุทธศาสตร์ที่ 6 | SDU5 | 70,690.00 | งบประมาณแผ่นดิน : 70,690.00 บาท | คณะวิทยาการจัดการ |
| 120 | โครงการพัฒนาการปฏิบัติงานตามวิชาชีพของบุคลากร | ยุทธศาสตร์ที่ 5 | SDU5 | 20,000.00 | งบประมาณแผ่นดิน : 20,000.00 บาท | คณะวิทยาการจัดการ |
| 121 | บริหารจัดการและพัฒนาความเชี่ยวชาญบุคลากร | ยุทธศาสตร์ที่ 5 | SDU5 | 12,770.00 | งบประมาณแผ่นดิน : 12,770.00 บาท | คณะวิทยาการจัดการ |
| 122 | การบริหารจัดการทรัพยากรเชิงพลวัต | ยุทธศาสตร์ที่ 6 | SDU3 | 5,115.00 | งบประมาณแผ่นดิน : 5,115.00 บาท | คณะวิทยาการจัดการ |
| 123 | การพัฒนาคุณลักษณะบัณฑิตที่พึงประสงค์ตามศาสตร์ ธุรกิจระหว่างประเทศ | ยุทธศาสตร์ที่ 2 | SDU1 | 25,000.00 | งบประมาณแผ่นดิน : 25,000.00 บาท | คณะวิทยาการจัดการ |
| 124 | การพัฒนานักศึกษาและการเสริมสร้างความเข้มแข็งของ หลักสูตรเพื่อเพิ่มขีดความสามารถในการแข่งขัน | ยุทธศาสตร์ที่ 2 | SDU1 | 75,115.00 | งบประมาณแผ่นดิน : 75,115.00 บาท | คณะวิทยาการจัดการ |
| 125 | โครงการพัฒนาบุคลากร อบรม/สัมมนา/ศึกษาดูงาน ด้าน เลขานุการทางการแพทย์ | ยุทธศาสตร์ที่ 7 | SDU5 | 0 | ไม่ใช้งบประมาณ | คณะวิทยาการจัดการ |
| 126 | พื้นที่แห่งการเรียนรู้ U Space : Innovation Club by GSB | ยุทธศาสตร์ที่ 2 | SDU3 | 37,000.00 | ขอสนับสนุนงบประมาณ : 37,000.00 บาท | คณะวิทยาการจัดการ |
| 127 | การสืบสานทำนุบำรุงศิลปวัฒนธรรมเชิงบูรณาการ | ยุทธศาสตร์ที่ 2 | SDU4 | 0 | ไม่ใช้งบประมาณ | คณะวิทยาการจัดการ |
| 128 | เพิ่มศักยภาพนักศึกษาเพื่อการเตรียมความพร้อมสู่บัณฑิต ในศตวรรษที่ 21 | ยุทธศาสตร์ที่ 2 | SDU1 | 7,750.00 | งบประมาณแผ่นดิน : 7,750.00 บาท | คณะวิทยาการจัดการ |
| 129 | โครงการศึกษาดูงานและสร้างเครือข่ายความร่วมมือเพื่อ พัฒนาบัณฑิตสาขาวิชาธุรกิจระหว่างประเทศ | ยุทธศาสตร์ที่ 2 | SDU1 | 35,000.00 | งบประมาณแผ่นดิน : 35,000.00 บาท | คณะวิทยาการจัดการ |
| 130 | การพัฒนาสมรรถนะบุคลากร คณะวิทยาการจัดการ | ยุทธศาสตร์ที่ 5 | SDU5 | 30,900.00 | งบประมาณแผ่นดิน : 30,900.00 บาท | คณะวิทยาการจัดการ |

โครงการตามแผนปฏิบัติงาน ประจำปีงบประมาณ พ.ศ. 2562

| ลำดับ | ชื่อโครงการ | ยุทธศาสตร์ | SDU QA | จำนวนเงิน | ประเภทงบประมาณ | หน่วยงาน |
|-------|--|-----------------|--------|------------|-------------------------------------|----------------------------|
| 131 | การพัฒนาทักษะการเขียนและเผยแพร่บทความวิชาการ/บทความวิจัย และการถ่ายทอด องค์ความรู้เพื่อสร้างขวัญกำลังใจ | ยุทธศาสตร์ที่ 3 | SDU2 | 30,000.00 | งบประมาณแผ่นดิน : 30,000.00 บาท | คณะวิทยาการจัดการ |
| 132 | บริหารวิชาการ ตามความต้องการของผู้รับบริการ | ยุทธศาสตร์ที่ 2 | SDU5 | 0 | ไม่ใช้งบประมาณ | คณะวิทยาการจัดการ |
| 133 | ส่งเสริม สืบสานวัฒนธรรมความเป็นสวนดุสิตด้วยคุณค่า ศิลปะและวัฒนธรรมไทย | ยุทธศาสตร์ที่ 5 | SDU4 | 10,000.00 | งบประมาณแผ่นดิน : 10,000.00 บาท | คณะวิทยาการจัดการ |
| 134 | การถ่ายทอดความรู้เกี่ยวกับระบบการเรียนการสอนของประเทศญี่ปุ่นและสอนการทดลองฟิสิกส์ | ยุทธศาสตร์ที่ 2 | SDU1 | 0 | ไม่ใช้งบประมาณ | คณะวิทยาศาสตร์และเทคโนโลยี |
| 135 | โครงการตรวจติดตามและให้คำปรึกษาด้านคุณภาพน้ำของสระว่ายน้ำในมหาวิทยาลัยสวนดุสิต และศูนย์การศึกษานอกที่ตั้ง | ยุทธศาสตร์ที่ 6 | SDU1 | 221,360.00 | ขอสนับสนุนงบประมาณ : 221,360.00 บาท | คณะวิทยาศาสตร์และเทคโนโลยี |
| 136 | โครงการส่งเสริมกระบวนการชุมชนแห่งการเรียนรู้เชิงวิชาชีพสำหรับการฝึกประสบการณ์วิชาชีพ ครู คณิตศาสตร์ | ยุทธศาสตร์ที่ 2 | SDU1 | 119,000.00 | งบประมาณแผ่นดิน : 119,000.00 บาท | คณะวิทยาศาสตร์และเทคโนโลยี |
| 137 | การพัฒนาศูนย์วิทยาศาสตร์ มหาวิทยาลัยสวนดุสิต ให้เป็นต้นแบบมหาวิทยาลัยที่สวย สะอาด และใส่ใจสิ่งแวดล้อม (Clean & Green University) ระยะที่ 2 | ยุทธศาสตร์ที่ 6 | SDU3 | 233,470.00 | ขอสนับสนุนงบประมาณ : 233,470.00 บาท | คณะวิทยาศาสตร์และเทคโนโลยี |
| 138 | การให้คำปรึกษาด้านการจัดการที่เป็นมิตรกับสิ่งแวดล้อม แก่หน่วยงานต่างๆภายในมหาวิทยาลัยสวนดุสิต เพื่อสนับสนุนการมุ่งสู่การเป็นมหาวิทยาลัยที่สวย สะอาด และใส่ใจสิ่งแวดล้อม (Clean & Green University) | ยุทธศาสตร์ที่ 6 | SDU3 | 85,350.00 | ขอสนับสนุนงบประมาณ : 85,350.00 บาท | คณะวิทยาศาสตร์และเทคโนโลยี |

โครงการตามแผนปฏิบัติงาน ประจำปีงบประมาณ พ.ศ. 2562

| ลำดับ | ชื่อโครงการ | ยุทธศาสตร์ | SDU QA | จำนวนเงิน | ประเภทงบประมาณ | หน่วยงาน |
|-------|---|-----------------|--------|------------|------------------------------------|----------------------------|
| 139 | การศึกษาสถานการณ์ขยะมูลฝอยติดเชื้อ การจัดทำกรอบแนวทาง และการดำเนินงานของศูนย์ วิทยาศาสตร์ มหาวิทยาลัยสวนดุสิต ตามแผนปฏิบัติการการจัดการมูลฝอยติดเชื้อ พ.ศ.2562- 2564 ของกรมอนามัย | ยุทธศาสตร์ที่ 6 | SDU5 | 95,000.00 | ขอสนับสนุนงบประมาณ : 95,000.00 บาท | คณะวิทยาศาสตร์และเทคโนโลยี |
| 140 | ส่งเสริมและพัฒนาสมรรถนะของนักศึกษาหลักสูตรเทคโนโลยีบัณฑิต สาขาวิชาเทคโนโลยีสารสนเทศ สู่บัณฑิตไอทีพันธุ์ใหม่ยุคไทยแลนด์ 4.0 | ยุทธศาสตร์ที่ 2 | SDU1 | 70,000.00 | งบประมาณแผ่นดิน : 70,000.00 บาท | คณะวิทยาศาสตร์และเทคโนโลยี |
| 141 | ชุมชนแห่งการสืบเสาะและชุมชนการเรียนรู้แนวดิจิทัลสู่การพัฒนาคลังภูมิปัญญาดิจิทัล: ร่วมเรียนรู้ ร่วมแบ่งปัน การจัดการความรู้ภูมิปัญญาท้องถิ่นอย่างยั่งยืน | ยุทธศาสตร์ที่ 2 | SDU4 | 15,650.00 | งบประมาณแผ่นดิน : 15,650.00 บาท | คณะวิทยาศาสตร์และเทคโนโลยี |
| 142 | การพัฒนาสมรรถนะและทักษะนักศึกษา ประจำปี การศึกษา 2561 | ยุทธศาสตร์ที่ 2 | SDU1 | 150,000.00 | งบประมาณแผ่นดิน : 150,000.00 บาท | คณะวิทยาศาสตร์และเทคโนโลยี |
| 143 | โครงการพัฒนานักศึกษาแบบบูรณาการตามกรอบมาตรฐานวิชาชีพครู | ยุทธศาสตร์ที่ 2 | SDU1 | 84,600.00 | งบประมาณแผ่นดิน : 84,600.00 บาท | คณะวิทยาศาสตร์และเทคโนโลยี |
| 144 | การทวนสอบผลสัมฤทธิ์ มาตรฐานผลการเรียนรู้ตามกรอบมาตรฐานคุณวุฒิระดับอุดมศึกษา | ยุทธศาสตร์ที่ 1 | SDU1 | 20,000.00 | งบประมาณแผ่นดิน : 20,000.00 บาท | คณะวิทยาศาสตร์และเทคโนโลยี |
| 145 | การประชุมวิชาการระดับชาติสวนดุสิต 2019 ครั้งที่ 4 “วิจัยสร้างงาน วิจัยสร้างรายได้ วิจัยสร้างคน” | ยุทธศาสตร์ที่ 3 | SDU1 | 200,000.00 | งบประมาณแผ่นดิน : 200,000.00 บาท | คณะวิทยาศาสตร์และเทคโนโลยี |
| 146 | การพัฒนาบุคลากรคณะวิทยาศาสตร์และเทคโนโลยี ประจำปีการศึกษา 2561 | ยุทธศาสตร์ที่ 5 | SDU5 | 100,000.00 | งบประมาณแผ่นดิน : 100,000.00 บาท | คณะวิทยาศาสตร์และเทคโนโลยี |

โครงการตามแผนปฏิบัติงาน ประจำปีงบประมาณ พ.ศ. 2562

| ลำดับ | ชื่อโครงการ | ยุทธศาสตร์ | SDU QA | จำนวนเงิน | ประเภทงบประมาณ | หน่วยงาน |
|-------|--|-----------------|--------|------------|----------------------------------|----------------------------|
| 147 | โครงการพัฒนาศูนย์ความเป็นเลิศทางวิทยาศาสตร์และเทคโนโลยีเพื่อส่งเสริมงานวิจัยและ การบริการวิชาการ | ยุทธศาสตร์ที่ 4 | SDU3 | 200,000.00 | งบประมาณแผ่นดิน : 200,000.00 บาท | คณะวิทยาศาสตร์และเทคโนโลยี |
| 148 | พัฒนาความร่วมมือเครือข่ายคณะวิทยาศาสตร์และเทคโนโลยี | ยุทธศาสตร์ที่ 2 | SDU1 | 150,000.00 | งบประมาณแผ่นดิน : 150,000.00 บาท | คณะวิทยาศาสตร์และเทคโนโลยี |
| 149 | จัดซื้อวัสดุและอุปกรณ์สำนักงาน | ยุทธศาสตร์ที่ 6 | SDU5 | 30,000.00 | งบประมาณแผ่นดิน : 30,000.00 บาท | คณะวิทยาศาสตร์และเทคโนโลยี |
| 150 | โครงการเสริมทักษะพื้นฐานการปฏิบัติทางวิทยาศาสตร์พื้นฐาน สาขาวิชาอาชีวอนามัยและความปลอดภัย ประจำปีงบประมาณ พ.ศ. 2562 | ยุทธศาสตร์ที่ 2 | SDU1 | 60,000.00 | งบประมาณแผ่นดิน : 60,000.00 บาท | คณะวิทยาศาสตร์และเทคโนโลยี |
| 151 | โครงการส่งเสริมศักยภาพนักศึกษาบนพื้นฐานด้านวิชาการงานวิจัยและบริการวิชาการ ประจำปี 2562 | ยุทธศาสตร์ที่ 2 | SDU1 | 30,000.00 | งบประมาณแผ่นดิน : 30,000.00 บาท | คณะวิทยาศาสตร์และเทคโนโลยี |
| 152 | โครงการพัฒนาทักษะทางวิชาชีพและการบูรณาการระบบการจัดการเรียนการสอนของ นักศึกษาหลักสูตรอาชีวอนามัยและความปลอดภัยโดยความร่วมมือกับหน่วยงานภายนอกมหาวิทยาลัย | ยุทธศาสตร์ที่ 1 | SDU1 | 25,000.00 | งบประมาณแผ่นดิน : 25,000.00 บาท | คณะวิทยาศาสตร์และเทคโนโลยี |
| 153 | โครงการเสริมสร้างคุณธรรม จิตอาสาพัฒนาเพื่อสาธารณะประโยชน์ การส่งเสริมทำนุบำรุง ศิลปะและวัฒนธรรมและการสร้างเครือข่ายศิษย์เก่าเพื่อสร้างความเข้มแข็งของหลักสูตรอาชีวอนามัยและความปลอดภัย | ยุทธศาสตร์ที่ 2 | SDU1 | 30,000.00 | งบประมาณแผ่นดิน : 30,000.00 บาท | คณะวิทยาศาสตร์และเทคโนโลยี |

โครงการตามแผนปฏิบัติงาน ประจำปีงบประมาณ พ.ศ. 2562

| ลำดับ | ชื่อโครงการ | ยุทธศาสตร์ | SDU QA | จำนวนเงิน | ประเภทงบประมาณ | หน่วยงาน |
|-------|---|-----------------|--------|-----------|---------------------------------|----------------------------|
| 154 | โครงการเสริมสร้างทักษะและความเชี่ยวชาญทางด้านวิชาการในเชิงอาชีวอนามัยโดยอาศัยความร่วมมือกับคณะ และหน่วยงานอื่นในมหาวิทยาลัย ประจำปีงบประมาณ พ.ศ. 2560 | ยุทธศาสตร์ที่ 2 | SDU1 | 37,000.00 | งบประมาณแผ่นดิน : 37,000.00 บาท | คณะวิทยาศาสตร์และเทคโนโลยี |
| 155 | โครงการการเตรียมความพร้อมรับสถานการณ์ฉุกเฉินเกี่ยวกับอัคคีภัย ประจำปีงบประมาณ พ.ศ. 2562 | ยุทธศาสตร์ที่ 2 | SDU1 | 30,000.00 | งบประมาณแผ่นดิน : 30,000.00 บาท | คณะวิทยาศาสตร์และเทคโนโลยี |
| 156 | นิเทศก์แหล่งฝึกประสบการณ์วิชาชีพ ประจำปีงบประมาณ พ.ศ. 2562 | ยุทธศาสตร์ที่ 1 | SDU1 | 0 | ไม่ใช้งบประมาณ | คณะวิทยาศาสตร์และเทคโนโลยี |
| 157 | จิตอาสาเพื่อการเรียนรู้ และพัฒนาทักษะด้านวิชาชีพ สิ่งแวดล้อมอย่างสร้างสรรค์ | ยุทธศาสตร์ที่ 2 | SDU1 | 19,500.00 | งบประมาณแผ่นดิน : 19,500.00 บาท | คณะวิทยาศาสตร์และเทคโนโลยี |
| 158 | สิ่งแวดล้อมเมืองร่วมใจ อนุรักษ์ผืนป่า สร้างฝายชะลอน้ำ ถวายทอดความรู้สู่ชุมชนบ้านเขาตะกรับ จังหวัดสระแก้ว | ยุทธศาสตร์ที่ 2 | SDU1 | 20,000.00 | งบประมาณแผ่นดิน : 20,000.00 บาท | คณะวิทยาศาสตร์และเทคโนโลยี |
| 159 | บูรณาการถ่ายทอดองค์ความรู้จากศิษย์เก่าสู่รุ่นน้อง | ยุทธศาสตร์ที่ 2 | SDU1 | 40,500.00 | งบประมาณแผ่นดิน : 40,500.00 บาท | คณะวิทยาศาสตร์และเทคโนโลยี |
| 160 | ยกระดับสมรรถนะ ประสบการณ์สากล และทักษะภาษาอังกฤษของนักศึกษาวิทยาศาสตร์บัณฑิต | ยุทธศาสตร์ที่ 2 | SDU1 | 0 | ไม่ใช้งบประมาณ | คณะวิทยาศาสตร์และเทคโนโลยี |
| 161 | ศึกษาและอนุรักษ์สิ่งแวดล้อมแหล่งประวัติศาสตร์ วัด และชุมชน จังหวัดสระแก้ว (ทำนุบำรุงศิลปวัฒนธรรมและสิ่งแวดล้อม) | ยุทธศาสตร์ที่ 2 | SDU1 | 0 | ไม่ใช้งบประมาณ | คณะวิทยาศาสตร์และเทคโนโลยี |

โครงการตามแผนปฏิบัติงาน ประจำปีงบประมาณ พ.ศ. 2562

| ลำดับ | ชื่อโครงการ | ยุทธศาสตร์ | SDU QA | จำนวนเงิน | ประเภทงบประมาณ | หน่วยงาน |
|-------|---|-----------------|--------|------------|----------------------------------|----------------------------|
| 162 | โครงการพัฒนาการจัดกิจกรรมการเรียนรู้ตามแนวทฤษฎีการสร้างความรู้ด้วยตนเองผ่านกิจกรรมการสร้างสื่อการเรียนรู้คณิตศาสตร์เชิงสร้างสรรค์ เพื่อเสริมสร้างทักษะการเรียนรู้ในศตวรรษที่ 21 | ยุทธศาสตร์ที่ 2 | SDU1 | 11,900.00 | งบประมาณแผ่นดิน : 11,900.00 บาท | คณะวิทยาศาสตร์และเทคโนโลยี |
| 163 | โครงการพัฒนาทักษะและเสริมสร้างความสามารถในการแข่งขันในตลาดแรงงานของนักศึกษาหลักสูตรเทคโนโลยีสารสนเทศ เพื่อเป็นบัณฑิตที่มีคุณสมบัติตามความต้องการของ สถานประกอบการ | ยุทธศาสตร์ที่ 2 | SDU1 | 107,100.00 | งบประมาณแผ่นดิน : 107,100.00 บาท | คณะวิทยาศาสตร์และเทคโนโลยี |
| 164 | โครงการจัดหาวัสดุครุภัณฑ์เพื่อใช้สำหรับการเรียนการสอนในหลักสูตรวิทยาศาสตรบัณฑิต สาขาเทคโนโลยีสารสนเทศ | ยุทธศาสตร์ที่ 2 | SDU1 | 38,250.00 | งบประมาณแผ่นดิน : 38,250.00 บาท | คณะวิทยาศาสตร์และเทคโนโลยี |
| 165 | สร้างเสริมประสบการณ์วิชาชีพ และการเรียนรู้การบริหารจัดการห้องปฏิบัติการตามมาตรฐานสากล ISO/IEC 17025 | ยุทธศาสตร์ที่ 2 | SDU1 | 54,000.00 | งบประมาณแผ่นดิน : 54,000.00 บาท | คณะวิทยาศาสตร์และเทคโนโลยี |
| 166 | โครงการพัฒนาทักษะทางวิชาการควบคู่เทคโนโลยี สู่ประตูการทำงานด้านเคมี | ยุทธศาสตร์ที่ 2 | SDU1 | 9,000.00 | งบประมาณแผ่นดิน : 9,000.00 บาท | คณะวิทยาศาสตร์และเทคโนโลยี |
| 167 | การพัฒนาและเสริมสร้างศักยภาพนักศึกษาและบุคลากรเพื่อความสามารถในการแข่งขันแบบยั่งยืนในด้านวิทยาศาสตร์เครื่องสำอางตอบสนองนโยบาย Thailand 4.0 | ยุทธศาสตร์ที่ 2 | SDU1 | 12,650.00 | งบประมาณแผ่นดิน : 12,650.00 บาท | คณะวิทยาศาสตร์และเทคโนโลยี |

โครงการตามแผนปฏิบัติงาน ประจำปีงบประมาณ พ.ศ. 2562

| ลำดับ | ชื่อโครงการ | ยุทธศาสตร์ | SDU QA | จำนวนเงิน | ประเภทงบประมาณ | หน่วยงาน |
|-------|---|-----------------|--------|------------|-------------------------------------|----------------------------|
| 168 | อบรมเชิงปฏิบัติการการปฏิบัติที่ดีในการผลิต เครื่องสำอางมีปัญหาท้องถิ่นสำหรับผิวหนังในระดับ ห้องปฏิบัติการเพื่อส่งเสริมสร้างศักยภาพผู้ประกอบการ ด้านเครื่องสำอางเพื่อความสามารถในการแข่งขันแบบ ยั่งยืนตอบสนองนโยบาย Thailand 4.0 | ยุทธศาสตร์ที่ 4 | SDU3 | 46,350.00 | งบประมาณแผ่นดิน : 46,350.00 บาท | คณะวิทยาศาสตร์และเทคโนโลยี |
| 169 | โครงการเพิ่มสมรรถนะการทำงานและบริการวิชาการ ของบุคลากรและนักศึกษาหลักสูตรวิทยาการคอมพิวเตอร์ | ยุทธศาสตร์ที่ 2 | SDU1 | 145,000.00 | งบประมาณแผ่นดิน : 145,000.00 บาท | คณะวิทยาศาสตร์และเทคโนโลยี |
| 170 | การบริการวิชาการตามความเชี่ยวชาญทางด้าน วิทยาศาสตร์และเทคโนโลยีสิ่งแวดล้อม | ยุทธศาสตร์ที่ 4 | SDU3 | 30,000.00 | งบประมาณแผ่นดิน : 30,000.00 บาท | คณะวิทยาศาสตร์และเทคโนโลยี |
| 171 | โครงการส่งเสริมสมรรถนะนักศึกษาให้มีทักษะการเรียนรู้ แห่งศตวรรษที่ 21 สนองต่อโลกอนาคต | ยุทธศาสตร์ที่ 2 | SDU1 | 30,000.00 | งบประมาณแผ่นดิน : 30,000.00 บาท | คณะวิทยาศาสตร์และเทคโนโลยี |
| 172 | ส่งเสริมการบริหารจัดการการเรียนรู้เชิงบูรณาการ สำหรับนักศึกษาครุคณิตศาสตร์ | ยุทธศาสตร์ที่ 2 | SDU1 | 25,900.00 | งบประมาณแผ่นดิน : 25,900.00 บาท | คณะวิทยาศาสตร์และเทคโนโลยี |
| 173 | ส่งเสริมความเชี่ยวชาญปฏิบัติการด้านวิทยาศาสตร์ เครื่องสำอางของนักศึกษา | ยุทธศาสตร์ที่ 2 | SDU1 | 120,000.00 | งบประมาณแผ่นดิน : 120,000.00 บาท | คณะวิทยาศาสตร์และเทคโนโลยี |
| 174 | การอบรมบุคลากรในสถานที่ผลิตเครื่องสำอาง | ยุทธศาสตร์ที่ 4 | SDU3 | 0 | ไม่ใช้งบประมาณ | คณะวิทยาศาสตร์และเทคโนโลยี |
| 175 | โครงการคุณธรรมนำสมัย พี่น้องร่วมใจ สร้างคุณความดี ทำนุบำรุงศิลปวัฒนธรรม | ยุทธศาสตร์ที่ 2 | SDU4 | 0 | ไม่ใช้งบประมาณ | คณะวิทยาศาสตร์และเทคโนโลยี |
| 176 | บูรณาการความรู้สู่การบริการวิชาการด้านไอทีโดย หลักสูตรเทคโนโลยีบัณฑิต สาขาวิชาเทคโนโลยี สารสนเทศ | ยุทธศาสตร์ที่ 2 | SDU1 | 0 | ไม่ใช้งบประมาณ | คณะวิทยาศาสตร์และเทคโนโลยี |

โครงการตามแผนปฏิบัติงาน ประจำปีงบประมาณ พ.ศ. 2562

| ลำดับ | ชื่อโครงการ | ยุทธศาสตร์ | SDU QA | จำนวนเงิน | ประเภทงบประมาณ | หน่วยงาน |
|-------|---|-----------------|--------|------------|------------------------------------|----------------------------|
| 177 | บริการวิชาการตามความเชี่ยวชาญการจัดการเรียนการสอนทางด้านปฏิบัติการวิทยาศาสตร์ ครั้งที่ 3 | ยุทธศาสตร์ที่ 4 | SDU3 | 0 | ไม่ใช้งบประมาณ | คณะวิทยาศาสตร์และเทคโนโลยี |
| 178 | การบำรุงรักษาและสอบเทียบเครื่องมือเพื่อคงความยั่งยืนของระบบมาตรฐานสถานที่ผลิตตามแนวทางวิธีการที่ดีในการผลิตเครื่องสำอางอาเซียน | ยุทธศาสตร์ที่ 4 | SDU3 | 269,600.00 | ขอสับสนุนงบประมาณ : 269,600.00 บาท | คณะวิทยาศาสตร์และเทคโนโลยี |
| 179 | การบริหารจัดการสำนักงานคณะวิทยาศาสตร์และเทคโนโลยี | ยุทธศาสตร์ที่ 6 | SDU5 | 23,800.00 | งบประมาณแผ่นดิน : 23,800.00 บาท | คณะวิทยาศาสตร์และเทคโนโลยี |
| 180 | โครงการส่งเสริมศิลปวัฒนธรรมกีฬาและอนุรักษ์สิ่งแวดล้อมบัณฑิตวิทยาลัย | ยุทธศาสตร์ที่ 2 | SDU4 | 0 | ไม่ใช้งบประมาณ | บัณฑิตวิทยาลัย |
| 181 | โครงการนุมนานสำแดงแผงฤทธิ์ เนรมิตรเลือกตั้งแดนสยาม | ยุทธศาสตร์ที่ 2 | SDU1 | 0 | ไม่ใช้งบประมาณ | โรงเรียนกฎหมายและการเมือง |
| 182 | โครงการวันวิชาการนิติศาสตร์สวนดุสิตรพี 62 | ยุทธศาสตร์ที่ 2 | SDU1 | 0 | ไม่ใช้งบประมาณ | โรงเรียนกฎหมายและการเมือง |
| 183 | งานประเพณีบุญเดือนสิงห์ 62 | ยุทธศาสตร์ที่ 2 | SDU4 | 0 | ไม่ใช้งบประมาณ | โรงเรียนกฎหมายและการเมือง |
| 184 | การพัฒนา ปรับปรุงหลักสูตรนิติศาสตร์ รัฐศาสตร์ และรัฐประศาสนศาสตร์ตามกรอบมาตรฐานคุณวุฒิ และเกณฑ์มาตรฐานที่เกี่ยวข้อง | ยุทธศาสตร์ที่ 1 | SDU1 | 0 | ไม่ใช้งบประมาณ | โรงเรียนกฎหมายและการเมือง |
| 185 | งานบริหารจัดการ(ส่วนกลาง) | ยุทธศาสตร์ที่ 7 | SDU5 | 205,030.00 | งบประมาณแผ่นดิน : 205,030.00 บาท | โรงเรียนกฎหมายและการเมือง |
| 186 | โครงการส่งเสริมความรู้ด้านกฎหมายและสิทธิพลเมือง (ตามข้อตกลงระหว่างมหาวิทยาลัยสวนดุสิตกับมหาวิทยาลัยเทคโนโลยีพระจอมเกล้าพระนครเหนือ) | ยุทธศาสตร์ที่ 4 | SDU3 | 5,000.00 | งบประมาณแผ่นดิน : 5,000.00 บาท | โรงเรียนกฎหมายและการเมือง |

โครงการตามแผนปฏิบัติงาน ประจำปีงบประมาณ พ.ศ. 2562

| ลำดับ | ชื่อโครงการ | ยุทธศาสตร์ | SDU QA | จำนวนเงิน | ประเภทงบประมาณ | หน่วยงาน |
|-------|--|-----------------|--------|-----------|---------------------------------|---------------------------|
| 187 | เสริมสร้างความเป็นพลเมืองที่เข้มแข็ง | ยุทธศาสตร์ที่ 2 | SDU1 | 40,360.00 | งบประมาณแผ่นดิน : 40,360.00 บาท | โรงเรียนกฎหมายและการเมือง |
| 188 | โครงการวันวิชาการนิติศาสตร์สวนดุสิต รพี' 62 | ยุทธศาสตร์ที่ 2 | SDU1 | 21,000.00 | งบประมาณแผ่นดิน : 21,000.00 บาท | โรงเรียนกฎหมายและการเมือง |
| 189 | ศึกษาดูงานสำนักงานผู้ตรวจการแผ่นดิน | ยุทธศาสตร์ที่ 2 | SDU1 | 2,820.00 | งบประมาณแผ่นดิน : 2,820.00 บาท | โรงเรียนกฎหมายและการเมือง |
| 190 | “เสริมสร้างและพัฒนาศักยภาพนักศึกษา ก่อนฝึกประสบการณ์วิชาชีพทางรัฐศาสตร์” | ยุทธศาสตร์ที่ 2 | SDU1 | 45,000.00 | งบประมาณแผ่นดิน : 45,000.00 บาท | โรงเรียนกฎหมายและการเมือง |
| 191 | สัมมนาวิชาการเรื่อง “มิติการศึกษาและวิจัยทางรัฐศาสตร์และรัฐประศาสนศาสตร์: วิทยาการข้อมูลในรัฐศาสตร์แบบสากลบทเรียนจาก IPSA” | ยุทธศาสตร์ที่ 5 | SDU2 | 16,000.00 | งบประมาณแผ่นดิน : 16,000.00 บาท | โรงเรียนกฎหมายและการเมือง |
| 192 | โครงการพัฒนาการฝึกประสบการณ์วิชาชีพทางรัฐประศาสนศาสตร์ ครั้งที่ 2 | ยุทธศาสตร์ที่ 2 | SDU1 | 17,190.00 | งบประมาณแผ่นดิน : 17,190.00 บาท | โรงเรียนกฎหมายและการเมือง |
| 193 | อบรมภาวะผู้นำเยาวชนเพื่อการมีส่วนร่วมพัฒนาท้องถิ่น | ยุทธศาสตร์ที่ 2 | SDU1 | 16,000.00 | งบประมาณแผ่นดิน : 16,000.00 บาท | โรงเรียนกฎหมายและการเมือง |
| 194 | “เส้นทางข้างบ้านกับความเป็นสมัยใหม่” | ยุทธศาสตร์ที่ 2 | SDU1 | 0 | ไม่ใช้งบประมาณ | โรงเรียนกฎหมายและการเมือง |
| 195 | PS ร่วมใจ รับน้องใหม่สร้างสรรค์ | ยุทธศาสตร์ที่ 2 | SDU3 | 0 | ไม่ใช้งบประมาณ | โรงเรียนกฎหมายและการเมือง |
| 196 | สนทนาประสากฎหมายและการเมือง ในหัวข้อ รู้เท่าทันการเลือกตั้ง ตามรัฐธรรมนูญ พ.ศ. 2560 | ยุทธศาสตร์ที่ 2 | SDU1 | 30,000.00 | งบประมาณแผ่นดิน : 30,000.00 บาท | โรงเรียนกฎหมายและการเมือง |
| 197 | พัฒนาศักยภาพบุคลากรสายวิชาการและสายสนับสนุนวิชาการ เพื่อส่งเสริมกระบวนการในการจัดการเรียนการสอนแบบ Active Lctive | ยุทธศาสตร์ที่ 2 | SDU5 | 0 | ไม่ใช้งบประมาณ | โรงเรียนกฎหมายและการเมือง |

โครงการตามแผนปฏิบัติงาน ประจำปีงบประมาณ พ.ศ. 2562

| ลำดับ | ชื่อโครงการ | ยุทธศาสตร์ | SDU QA | จำนวนเงิน | ประเภทงบประมาณ | หน่วยงาน |
|-------|--|-----------------|--------|-----------|------------------------------------|---------------------------------------|
| 198 | โครงการพัฒนาเครือข่ายและความร่วมมือทางวิชาการ โรงเรียนกฎหมายและการเมือง | ยุทธศาสตร์ที่ 3 | SDU2 | 0 | ไม่ใช้งบประมาณ | โรงเรียนกฎหมายและ การเมือง |
| 199 | โครงการส่งเสริมพัฒนานักศึกษาของโรงเรียนกฎหมาย และการเมือง ตามคุณลักษณะบัณฑิตตามมาตรฐานผล การเรียนรู้ตามกรอบมาตรฐานคุณวุฒิ 5 ประการ | ยุทธศาสตร์ที่ 2 | SDU1 | 0 | ไม่ใช้งบประมาณ | โรงเรียนกฎหมายและ การเมือง |
| 200 | การเสวนาเชิงวิชาการในวาระครบรอบ ๑ปีการจัดตั้ง โรงเรียนกฎหมายและการเมือง ในหัวข้อ เงื่อนไข ข้อจำกัด อนาคต :กฎหมายพรรคการเมืองกับการเลือกตั้ง ปีพุทธศักราช 2562 | ยุทธศาสตร์ที่ 2 | SDU3 | 0 | ไม่ใช้งบประมาณ | โรงเรียนกฎหมายและ การเมือง |
| 201 | เผยแพร่ความรู้ทางกฎหมายและกระบวนการยุติธรรม ที่ สอดคล้องกับโลกยุคดิจิทัล | ยุทธศาสตร์ที่ 2 | SDU1 | 0 | ไม่ใช้งบประมาณ | โรงเรียนกฎหมายและ การเมือง |
| 202 | สร้างความเข้าใจในการเป็นประชาคมของโรงเรียน กฎหมายและการเมือง มหาวิทยาลัยสวนดุสิต | ยุทธศาสตร์ที่ 2 | SDU1 | 0 | ไม่ใช้งบประมาณ | โรงเรียนกฎหมายและ การเมือง |
| 203 | โครงการงานไหว้ครู “น้อมรำลึกพระคุณครูอาจารย์” ประจำปีการศึกษา 2562 | ยุทธศาสตร์ที่ 2 | SDU4 | 0 | ไม่ใช้งบประมาณ | โรงเรียนกฎหมายและ การเมือง |
| 204 | สงกรานต์แบบไทย เคารพกราบไหว้ กตัญญูรู้คุณ | ยุทธศาสตร์ที่ 2 | SDU1 | 0 | ไม่ใช้งบประมาณ | โรงเรียนกฎหมายและ การเมือง |
| 205 | โครงการเตรียมฝึกประสบการณ์วิชาชีพกฎหมาย ประจำปีการศึกษา 2561 (ไม่ใช้งบประมาณ) | ยุทธศาสตร์ที่ 2 | SDU1 | 0 | ไม่ใช้งบประมาณ | โรงเรียนกฎหมายและ การเมือง |
| 206 | โครงการปัจฉิมนิเทศน์หลังฝึกประสบการณ์วิชาชีพ กฎหมาย ประจำปีการศึกษา 2561 | ยุทธศาสตร์ที่ 2 | SDU1 | 0 | ไม่ใช้งบประมาณ | โรงเรียนกฎหมายและ การเมือง |
| 207 | โครงการวาปีบุษบากรวิชาการ ครั้งที่ 8 โดยพระบรมรา ชาอนุญาต | ยุทธศาสตร์ที่ 4 | SDU1 | 22,800.00 | งบประมาณแผ่นดิน : 22,800.00 บาท | โรงเรียนการท่องเที่ยว และการบริการ |

โครงการตามแผนปฏิบัติงาน ประจำปีงบประมาณ พ.ศ. 2562

| ลำดับ | ชื่อโครงการ | ยุทธศาสตร์ | SDU QA | จำนวนเงิน | ประเภทงบประมาณ | หน่วยงาน |
|-------|---|-----------------|--------|------------|-------------------------------------|-----------------------------------|
| 208 | โครงการเพิ่มพูนทักษะวิชาชีพธุรกิจการบินเพื่อพัฒนาศักยภาพทางการเรียนการสอนแก่คณาจารย์ในสาขาวิชาธุรกิจการบิน | ยุทธศาสตร์ที่ 1 | SDU1 | 15,000.00 | งบประมาณแผ่นดิน : 15,000.00 บาท | โรงเรียนการท่องเที่ยวและการบริการ |
| 209 | โครงการสานสัมพันธ์ พี่น้องการบิน | ยุทธศาสตร์ที่ 2 | SDU1 | 12,800.00 | งบประมาณแผ่นดิน : 12,800.00 บาท | โรงเรียนการท่องเที่ยวและการบริการ |
| 210 | โครงการความร่วมมือระหว่างมหาวิทยาลัยสวนดุสิตกับหน่วยธุรกิจบริการภาคพื้น (D1)บริษัท การบินไทย จำกัด (มหาชน) ครั้งที่ 7 | ยุทธศาสตร์ที่ 1 | SDU1 | 870,000.00 | ขอสนับสนุนงบประมาณ : 870,000.00 บาท | โรงเรียนการท่องเที่ยวและการบริการ |
| 211 | โครงการการเตรียมความพร้อมทางสังคมและวัฒนธรรมนานาชาติ | ยุทธศาสตร์ที่ 2 | SDU1 | 3,600.00 | งบประมาณแผ่นดิน : 3,600.00 บาท | โรงเรียนการท่องเที่ยวและการบริการ |
| 212 | โครงการกราบพระลี้พระคุณที่สามและสี่สถานพระพุทธศาสนา | ยุทธศาสตร์ที่ 2 | SDU4 | 0 | ไม่ใช้งบประมาณ | โรงเรียนการท่องเที่ยวและการบริการ |
| 213 | โครงการ Village Tourism การท่องเที่ยวชุมชนสู่การพัฒนาอย่างยั่งยืน | ยุทธศาสตร์ที่ 2 | SDU1 | 0 | ไม่ใช้งบประมาณ | โรงเรียนการท่องเที่ยวและการบริการ |
| 214 | โครงการบูรณาการองค์ความรู้สู่การพัฒนาอย่างยั่งยืน | ยุทธศาสตร์ที่ 2 | SDU1 | 6,600.00 | งบประมาณแผ่นดิน : 6,600.00 บาท | โรงเรียนการท่องเที่ยวและการบริการ |
| 215 | โครงการฝึกประสบการณ์วิชาชีพสาขาวิชา Hospitality Management (International Programme) | ยุทธศาสตร์ที่ 2 | SDU1 | 0 | ไม่ใช้งบประมาณ | โรงเรียนการท่องเที่ยวและการบริการ |
| 216 | งานบริหารจัดการ (สำนักงานโรงเรียน) | ยุทธศาสตร์ที่ 6 | SDU1 | 232,500.00 | งบประมาณแผ่นดิน : 232,500.00 บาท | โรงเรียนการท่องเที่ยวและการบริการ |
| 217 | โครงการปัจฉิมนิเทศนักศึกษา 58 | ยุทธศาสตร์ที่ 2 | SDU1 | 30,000.00 | งบประมาณแผ่นดิน : 30,000.00 บาท | โรงเรียนการท่องเที่ยวและการบริการ |

โครงการตามแผนปฏิบัติงาน ประจำปีงบประมาณ พ.ศ. 2562

| ลำดับ | ชื่อโครงการ | ยุทธศาสตร์ | SDU QA | จำนวนเงิน | ประเภทงบประมาณ | หน่วยงาน |
|-------|---|-----------------|--------|-----------|---------------------------------|-----------------------------------|
| 218 | โครงการพินิจน้อมสู่ประตูอุตสาหกรรมบริการ มหาวิทยาลัยสวนดุสิต | ยุทธศาสตร์ที่ 1 | SDU1 | 5,400.00 | งบประมาณแผ่นดิน : 5,400.00 บาท | โรงเรียนการท่องเที่ยวและการบริการ |
| 219 | โครงการการพัฒนาทักษะวิชาชีพและเสริมสร้างคุณลักษณะบัณฑิตตามแนวทาง SDU SPIRITสู่สายงานการท่องเที่ยว | ยุทธศาสตร์ที่ 2 | SDU1 | 91,200.00 | งบประมาณแผ่นดิน : 91,200.00 บาท | โรงเรียนการท่องเที่ยวและการบริการ |
| 220 | โครงการพัฒนาสมรรถนะนักศึกษา (การพัฒนาภาวะผู้นำ การพัฒนาบุคลิกภาพ ศิลปะป้องกันตัว และการปฐมพยาบาล) | ยุทธศาสตร์ที่ 2 | SDU1 | 64,200.00 | งบประมาณแผ่นดิน : 64,200.00 บาท | โรงเรียนการท่องเที่ยวและการบริการ |
| 221 | โครงการอบรมเตรียมความพร้อมภาษาอังกฤษเพื่อการทดสอบ TOEIC (TOIEC Preparation) | ยุทธศาสตร์ที่ 1 | SDU1 | 0 | ไม่ใช้งบประมาณ | โรงเรียนการท่องเที่ยวและการบริการ |
| 222 | โครงการทัศนศึกษาเส้นทางบังคับเส้นทางที่ 1 พระบรมมหาราชวังและวัดสำคัญในกรุงเทพฯ จังหวัดพระนครศรีอยุธยาและจังหวัดลพบุรี | ยุทธศาสตร์ที่ 1 | SDU1 | 0 | ไม่ใช้งบประมาณ | โรงเรียนการท่องเที่ยวและการบริการ |
| 223 | โครงการความร่วมมือส่งนักศึกษาฝึกปฏิบัติงานธุรกิจการโรงแรม: MoU | ยุทธศาสตร์ที่ 2 | SDU1 | 33,200.00 | งบประมาณแผ่นดิน : 33,200.00 บาท | โรงเรียนการท่องเที่ยวและการบริการ |
| 224 | โครงการพัฒนาศักยภาพบุคลากรด้านการบริการเพื่อรองรับผู้รับบริการที่มีศักยภาพสูง | ยุทธศาสตร์ที่ 1 | SDU1 | 15,000.00 | งบประมาณแผ่นดิน : 15,000.00 บาท | โรงเรียนการท่องเที่ยวและการบริการ |
| 225 | โครงการส่งเสริมศักยภาพผู้เรียนสู่ความเป็นเลิศทางวิชาชีพธุรกิจการโรงแรม : The Best Hotelier | ยุทธศาสตร์ที่ 2 | SDU1 | 87,000.00 | งบประมาณแผ่นดิน : 87,000.00 บาท | โรงเรียนการท่องเที่ยวและการบริการ |
| 226 | โครงการเพิ่มพูนความรู้สู่การปฏิบัติ : IMC Planning for Hospitality Management | ยุทธศาสตร์ที่ 2 | SDU1 | 3,600.00 | งบประมาณแผ่นดิน : 3,600.00 บาท | โรงเรียนการท่องเที่ยวและการบริการ |
| 227 | โครงการจิตอาสามอบความสุขแด่น้อง | ยุทธศาสตร์ที่ 2 | SDU1 | 0 | ไม่ใช้งบประมาณ | โรงเรียนการท่องเที่ยวและการบริการ |

โครงการตามแผนปฏิบัติงาน ประจำปีงบประมาณ พ.ศ. 2562

| ลำดับ | ชื่อโครงการ | ยุทธศาสตร์ | SDU QA | จำนวนเงิน | ประเภทงบประมาณ | หน่วยงาน |
|-------|--|-----------------|--------|-----------|--------------------------------|-----------------------------------|
| 228 | โครงการสัญจรย้อนรอยประวัติศาสตร์ (ภาคตะวันออกเฉียงเหนือ) ปฏิบัติการภาคสนามเพื่อขอรับบัตรมัคคุเทศก์จากกระทรวงการท่องเที่ยวและกีฬา วัฒนธรรมสัญจรกับการท่องเที่ยวไทย(เส้นทางอีสานใต้) | ยุทธศาสตร์ที่ 1 | SDU1 | 0 | ไม่ใช้งบประมาณ | โรงเรียนการท่องเที่ยวและการบริการ |
| 229 | โครงการเตรียมฝึกประสบการณ์วิชาชีพหลักสูตรศิลปศาสตรบัณฑิต สาขาวิชา Hospitality Management (International Programme) | ยุทธศาสตร์ที่ 2 | SDU1 | 0 | ไม่ใช้งบประมาณ | โรงเรียนการท่องเที่ยวและการบริการ |
| 230 | โครงการบูรณาการจัดการเรียนการสอนกับงานวิจัย | ยุทธศาสตร์ที่ 3 | SDU2 | 0 | ไม่ใช้งบประมาณ | โรงเรียนการท่องเที่ยวและการบริการ |
| 231 | โครงการรับน้องเข้าบ้าน (ปฐมนิเทศนักศึกษาใหม่ ประจำปีการศึกษา 2561) | ยุทธศาสตร์ที่ 2 | SDU1 | 0 | ไม่ใช้งบประมาณ | โรงเรียนการท่องเที่ยวและการบริการ |
| 232 | โครงการเตรียมความพร้อมภาษาอังกฤษสำหรับนักศึกษาใหม่หลักสูตรศิลปศาสตรบัณฑิต สาขาวิชา Hospitality Management (International Programme) | ยุทธศาสตร์ที่ 2 | SDU1 | 0 | ไม่ใช้งบประมาณ | โรงเรียนการท่องเที่ยวและการบริการ |
| 233 | โครงการส่งเสริมทักษะภาษาอังกฤษนอกชั้นเรียนสำหรับการพัฒนาบัณฑิตพันธุ์ใหม่สาขาวิชาธุรกิจการโรงแรม | ยุทธศาสตร์ที่ 2 | SDU1 | 0 | ไม่ใช้งบประมาณ | โรงเรียนการท่องเที่ยวและการบริการ |
| 234 | โครงการธุรกิจโรงแรมร่วมใจ สร้างสามัคคีสู่การเรียนรู้ | ยุทธศาสตร์ที่ 2 | SDU1 | 0 | ไม่ใช้งบประมาณ | โรงเรียนการท่องเที่ยวและการบริการ |
| 235 | โครงการบริการวิชาการการทำลาเต้ อาร์ท (Latte Arts) | ยุทธศาสตร์ที่ 4 | SDU1 | 3,600.00 | งบประมาณแผ่นดิน : 3,600.00 บาท | โรงเรียนการท่องเที่ยวและการบริการ |

โครงการตามแผนปฏิบัติงาน ประจำปีงบประมาณ พ.ศ. 2562

| ลำดับ | ชื่อโครงการ | ยุทธศาสตร์ | SDU QA | จำนวนเงิน | ประเภทงบประมาณ | หน่วยงาน |
|-------|---|-----------------|--------|--------------|--|------------------|
| 236 | โครงการพัฒนาหลักสูตรใหม่ หลักสูตรวิทยาศาสตร์บัณฑิต สาขาวิชานวัตกรรมอาหารเพื่อสุขภาพและการชะลอวัย | ยุทธศาสตร์ที่ 1 | SDU1 | 100,000.00 | ขอสนับสนุนงบประมาณ : 100,000.00 บาท | โรงเรียนการเรือน |
| 237 | โครงการเสริมสร้างและพัฒนาทักษะนักเรียนการเรือนตามวัฒนธรรมสวนดุสิต | ยุทธศาสตร์ที่ 2 | SDU1 | 52,000.00 | งบประมาณอื่นๆ (งบประมาณโครงการบริหารกายเพื่อสุขภาพและกิจกรรมนันทนาการ ปีการศึกษา 2561) : 52,000.00 บาท | โรงเรียนการเรือน |
| 238 | โครงการเตรียมความพร้อมเพื่อเข้าร่วมการแข่งขันประกอบอาหาร“Villeray & bech culinary world cup 2018” | ยุทธศาสตร์ที่ 1 | SDU1 | 0 | ไม่ใช้งบประมาณ | โรงเรียนการเรือน |
| 239 | โครงการพัฒนาทักษะด้านปฏิบัติการแปรรูปอาหาร | ยุทธศาสตร์ที่ 2 | SDU1 | 8,960.00 | งบประมาณแผ่นดิน : 8,960.00 บาท | โรงเรียนการเรือน |
| 240 | โครงการบริหารจัดการเพื่อสนับสนุนการจัดการเรียนการสอนโรงเรียนการเรือน | ยุทธศาสตร์ที่ 1 | SDU5 | 1,355,550.00 | งบประมาณแผ่นดิน : 1,355,550.00 บาท | โรงเรียนการเรือน |
| 241 | โครงการพัฒนาอาหารจากสมุนไพร และภูมิปัญญาท้องถิ่นเพื่อต่อยอดเชิงพาณิชย์ตามมาตรฐาน GMP | ยุทธศาสตร์ที่ 4 | SDU3 | 328,297.40 | ขอสนับสนุนงบประมาณ : 328,297.40 บาท | โรงเรียนการเรือน |
| 242 | การพัฒนาสมรรถนะบุคลากรเพื่อความเชี่ยวชาญในวิชาชีพ | ยุทธศาสตร์ที่ 5 | SDU2 | 224,700.00 | งบประมาณแผ่นดิน : 224,700.00 บาท | โรงเรียนการเรือน |

โครงการตามแผนปฏิบัติงาน ประจำปีงบประมาณ พ.ศ. 2562

| ลำดับ | ชื่อโครงการ | ยุทธศาสตร์ | SDU QA | จำนวนเงิน | ประเภทงบประมาณ | หน่วยงาน |
|-------|--|-----------------|--------|------------|---|------------------|
| 243 | โครงการพัฒนาศักยภาพนักศึกษาโรงเรียนการเรือนสู่การเป็นมืออาชีพ | ยุทธศาสตร์ที่ 1 | SDU1 | 440,770.00 | งบประมาณแผ่นดิน : 401,770.00 บาท งบประมาณอื่นๆ (งบประมาณโครงการบริหารกายเพื่อสุขภาพและกิจกรรมนันทนาการ) : 39,000.00 บาท | โรงเรียนการเรือน |
| 244 | โครงการส่งเสริมศิลปวัฒนธรรมและการสร้างจิตสาธารณะ | ยุทธศาสตร์ที่ 2 | SDU1 | 99,600.00 | งบประมาณอื่นๆ (งบบริหารกายเพื่อสุขภาพ ประจำปี 2561) : 55,000.00 บาท งบประมาณแผ่นดิน : 44,600.00 บาท | โรงเรียนการเรือน |
| 245 | โครงการนักกำหนดอาหารวัยที่รักสุขภาพ | ยุทธศาสตร์ที่ 2 | SDU1 | 0 | ไม่ใช้งบประมาณ | โรงเรียนการเรือน |
| 246 | โครงการพัฒนาศักยภาพนักศึกษาสู่ศตวรรษที่ ๒๑ : กิจกรรมการสัมมนาแนวโน้มการจัดการด้านธุรกิจอาหารและโภชนาการ กับนโยบายไทยแลนด์ ๔.๐ | ยุทธศาสตร์ที่ 2 | SDU1 | 0 | ไม่ใช้งบประมาณ | โรงเรียนการเรือน |
| 247 | โครงการ การจัดกิจกรรมเพื่อส่งเสริมการสอนแบบบูรณาการเชิงรุก (Integrated Active Learning) ในรายวิชาโภชนาการและการประกอบอาหารสำหรับเด็กวัยก่อนเรียน | ยุทธศาสตร์ที่ 2 | SDU1 | 0 | ไม่ใช้งบประมาณ | โรงเรียนการเรือน |
| 248 | โครงการนิทรรศการวิชาการเครือข่ายนักศึกษาด้านอาหารและคหกรรมศาสตร์ | ยุทธศาสตร์ที่ 2 | SDU1 | 110,000.00 | งบประมาณแผ่นดิน : 110,000.00 บาท | โรงเรียนการเรือน |
| 249 | โครงการพัฒนาศักยภาพนักศึกษาทางวิชาชีพโดยบูรณาการร่วมกับสถานประกอบการด้านอาหาร | ยุทธศาสตร์ที่ 1 | SDU1 | 49,202.00 | งบประมาณแผ่นดิน : 49,202.00 บาท | โรงเรียนการเรือน |

โครงการตามแผนปฏิบัติงาน ประจำปีงบประมาณ พ.ศ. 2562

| ลำดับ | ชื่อโครงการ | ยุทธศาสตร์ | SDU QA | จำนวนเงิน | ประเภทงบประมาณ | หน่วยงาน |
|-------|---|-----------------|--------|--------------|--|------------------------|
| 250 | โครงการแนวทางการพัฒนาวิจัยทางคหกรรมศาสตร์ | ยุทธศาสตร์ที่ 2 | SDU1 | 0 | ไม่ใช้งบประมาณ | โรงเรียนการเรือน |
| 251 | โครงการถ่ายทอดความรู้การทำบายศรีสู่ชุมชน | ยุทธศาสตร์ที่ 3 | SDU3 | 0 | ไม่ใช้งบประมาณ | โรงเรียนการเรือน |
| 252 | โครงการเด็กรุ่นใหม่ฉลาดเลือกซื้ออาหารริมถนน | ยุทธศาสตร์ที่ 2 | SDU1 | 0 | ไม่ใช้งบประมาณ | โรงเรียนการเรือน |
| 253 | สนับสนุนการจัดการศึกษาโดยไม่เสียค่าใช้จ่าย 15 ปี | ยุทธศาสตร์ที่ 2 | SDU1 | 1,081,200.00 | ขอสนับสนุนงบประมาณ : 1,081,200.00 บาท | โรงเรียนสาธิตละอออุทิศ |
| 254 | โครงการพัฒนารูปแบบการสอนตามอัตลักษณ์ของสถานศึกษา เพื่อยกระดับคุณทั้งโรงเรียน : ละอออุทิศโรงเรียนแห่งความสุข | ยุทธศาสตร์ที่ 1 | SDU3 | 197,000.00 | งบประมาณแผ่นดิน : 197,000.00 บาท | โรงเรียนสาธิตละอออุทิศ |
| 255 | งานบริหารจัดการ | ยุทธศาสตร์ที่ 6 | SDU5 | 2,038,110.00 | งบประมาณแผ่นดิน : 2,038,110.00 บาท | โรงเรียนสาธิตละอออุทิศ |
| 256 | ละออรักการอ่าน | ยุทธศาสตร์ที่ 2 | SDU1 | 8,600.00 | งบประมาณแผ่นดิน : 8,600.00 บาท | โรงเรียนสาธิตละอออุทิศ |
| 257 | โครงการสัปดาห์วิทยาศาสตร์ประสานความร่วมมือกับคณะวิทยาศาสตร์ประจำปีการศึกษา | ยุทธศาสตร์ที่ 2 | SDU1 | 22,990.00 | งบประมาณแผ่นดิน : 22,990.00 บาท | โรงเรียนสาธิตละอออุทิศ |
| 258 | จัดซื้อหนังสือประกอบการเรียนการสอน | ยุทธศาสตร์ที่ 2 | SDU1 | 718,400.00 | เงินรายได้ของมหาวิทยาลัย : 718,400.00 บาท | โรงเรียนสาธิตละอออุทิศ |
| 259 | วันสำคัญ "กิจกรรมวันลอยกระทง" | ยุทธศาสตร์ที่ 2 | SDU4 | 5,000.00 | งบประมาณแผ่นดิน : 5,000.00 บาท | โรงเรียนสาธิตละอออุทิศ |
| 260 | เข้าค่ายลูกเสือ - เนตรนารี นักเรียนระดับชั้นประถมศึกษา ๕ - ๖ | ยุทธศาสตร์ที่ 2 | SDU1 | 378,140.00 | งบประมาณแผ่นดิน : 378,140.00 บาท | โรงเรียนสาธิตละอออุทิศ |
| 261 | ทัศนศึกษาระดับชั้นอนุบาล / ระดับชั้นประถมศึกษา | ยุทธศาสตร์ที่ 2 | SDU1 | 182,100.00 | งบประมาณแผ่นดิน : 182,100.00 บาท | โรงเรียนสาธิตละอออุทิศ |

โครงการตามแผนปฏิบัติงาน ประจำปีงบประมาณ พ.ศ. 2562

| ลำดับ | ชื่อโครงการ | ยุทธศาสตร์ | SDU QA | จำนวนเงิน | ประเภทงบประมาณ | หน่วยงาน |
|-------|--|-----------------|--------|------------|----------------------------------|-----------------------------------|
| 262 | รื่นเริงบันเทิงใจ | ยุทธศาสตร์ที่ 2 | SDU1 | 39,480.00 | งบประมาณแผ่นดิน : 39,480.00 บาท | โรงเรียนสาธิตละอออุทิศ |
| 263 | พัฒนาศักยภาพครูพร้อมสู่ศตวรรษที่ 21 | ยุทธศาสตร์ที่ 2 | SDU1 | 77,060.00 | งบประมาณแผ่นดิน : 77,060.00 บาท | โรงเรียนสาธิตละอออุทิศ |
| 264 | กีฬาส่งเสริมสุขภาพ | ยุทธศาสตร์ที่ 2 | SDU1 | 40,000.00 | งบประมาณแผ่นดิน : 40,000.00 บาท | โรงเรียนสาธิตละอออุทิศ |
| 265 | การบริหารจัดการ ศูนย์การศึกษาพิเศษ | ยุทธศาสตร์ที่ 6 | SDU5 | 72,120.00 | งบประมาณแผ่นดิน : 72,120.00 บาท | โรงเรียนสาธิตละอออุทิศ |
| 266 | นิทรรศการงานเพิ่มผลงานนักเรียน ปีการศึกษา ๒๕๖๑ | ยุทธศาสตร์ที่ 2 | SDU1 | 121,400.00 | งบประมาณแผ่นดิน : 121,400.00 บาท | โรงเรียนสาธิตละอออุทิศ ศ.ลำปาง |
| 267 | โครงการส่งเสริมศิลปและวัฒนธรรม | ยุทธศาสตร์ที่ 2 | SDU4 | 71,750.00 | งบประมาณแผ่นดิน : 71,750.00 บาท | โรงเรียนสาธิตละอออุทิศ ศ.ลำปาง |
| 268 | โครงการพัฒนาบุคลากร | ยุทธศาสตร์ที่ 5 | SDU5 | 196,890.00 | งบประมาณแผ่นดิน : 196,890.00 บาท | โรงเรียนสาธิตละอออุทิศ ศ.ลำปาง |
| 269 | โครงการพัฒนาผู้เรียนและงานวิชาการ | ยุทธศาสตร์ที่ 2 | SDU1 | 113,160.00 | งบประมาณแผ่นดิน : 113,160.00 บาท | โรงเรียนสาธิตละอออุทิศ ศ.ลำปาง |
| 270 | งานบริหารการจัดการ | ยุทธศาสตร์ที่ 6 | SDU5 | 251,400.00 | งบประมาณแผ่นดิน : 251,400.00 บาท | โรงเรียนสาธิตละอออุทิศ ศ.ลำปาง |
| 271 | โครงการ 10 ปีละออ | ยุทธศาสตร์ที่ 2 | SDU3 | 70,000.00 | งบประมาณแผ่นดิน : 70,000.00 บาท | โรงเรียนสาธิตละอออุทิศ ศ.ลำปาง |
| 272 | โครงการทัศนศึกษา | ยุทธศาสตร์ที่ 2 | SDU1 | 17,000.00 | งบประมาณแผ่นดิน : 17,000.00 บาท | โรงเรียนสาธิตละอออุทิศ ศ.ลำปาง |
| 273 | เซฟส์ัญจร | ยุทธศาสตร์ที่ 1 | SDU1 | 30,000.00 | งบประมาณแผ่นดิน : 30,000.00 บาท | ศูนย์การศึกษานอกที่ตั้ง ตรัง |

โครงการตามแผนปฏิบัติงาน ประจำปีงบประมาณ พ.ศ. 2562

| ลำดับ | ชื่อโครงการ | ยุทธศาสตร์ | SDU QA | จำนวนเงิน | ประเภทงบประมาณ | หน่วยงาน |
|-------|--|-----------------|--------|-----------|------------------------------------|-------------------------|
| 274 | โครงการพัฒนาสมรรถนะทางวิชาการและวิชาชีพสาขา การท่องเที่ยวศูนย์การศึกษานอกที่ตั้ง | ยุทธศาสตร์ที่ 5 | SDU5 | 5,000.00 | งบประมาณแผ่นดิน : 5,000.00 บาท | ศูนย์การศึกษานอกที่ตั้ง |
| 275 | โครงการปัจฉิมนิเทศนักเรียนรัฐประศาสนศาสตร์ ประจำปีพ.ศ.2561 | ยุทธศาสตร์ที่ 2 | SDU1 | 5,300.00 | งบประมาณแผ่นดิน : 5,300.00 บาท | ศูนย์การศึกษานอกที่ตั้ง |
| 276 | โครงการพัฒนาศักยภาพนักศึกษาสู่เวทีการนำเสนอ ผลงานวิจัย | ยุทธศาสตร์ที่ 2 | SDU1 | 5,000.00 | งบประมาณแผ่นดิน : 5,000.00 บาท | ศูนย์การศึกษานอกที่ตั้ง |
| 277 | โครงการประเมินและทวนสอบผลสัมฤทธิ์ตามเกณฑ์ มาตรฐานการเรียนรู้ของหลักสูตร | ยุทธศาสตร์ที่ 2 | SDU1 | 5,130.00 | งบประมาณแผ่นดิน : 5,130.00 บาท | ศูนย์การศึกษานอกที่ตั้ง |
| 278 | โครงการพัฒนาศักยภาพอาจารย์ทางรัฐประศาสนศาสตร์ | ยุทธศาสตร์ที่ 5 | SDU5 | 10,000.00 | งบประมาณแผ่นดิน : 10,000.00 บาท | ศูนย์การศึกษานอกที่ตั้ง |
| 279 | เทคนิคการเขียนบทความวิจัยและบทความทางวิชาการ เพื่อการตีพิมพ์เผยแพร่ | ยุทธศาสตร์ที่ 5 | SDU2 | 30,000.00 | งบประมาณแผ่นดิน : 30,000.00 บาท | ศูนย์การศึกษานอกที่ตั้ง |
| 280 | โครงการส่งเสริมหลักสูตรการท่องเที่ยวพัฒนา ปรับปรุง ตามกรอบมาตรฐานคุณเกณฑ์ มาตรฐานที่เกี่ยวข้อง สาขาการท่องเที่ยว ศูนย์การศึกษานอกที่ตั้ง | ยุทธศาสตร์ที่ 1 | SDU1 | 6,640.00 | งบประมาณแผ่นดิน : 6,640.00 บาท | ศูนย์การศึกษานอกที่ตั้ง |
| 281 | โครงการอบรมการทำผลงานเพื่อเข้าสู่ตำแหน่งที่สูงขึ้น | ยุทธศาสตร์ที่ 5 | SDU5 | 13,300.00 | ขอสนับสนุนงบประมาณ : 13,300.00 บาท | ศูนย์การศึกษานอกที่ตั้ง |
| 282 | โครงการปฏิบัติการภาคสนามเพื่อขอรับบัตรมัคคุเทศก์ เส้นทางที่ 1 กรุงเทพมหานคร | ยุทธศาสตร์ที่ 2 | SDU1 | 5,000.00 | งบประมาณแผ่นดิน : 5,000.00 บาท | ศูนย์การศึกษานอกที่ตั้ง |

โครงการตามแผนปฏิบัติงาน ประจำปีงบประมาณ พ.ศ. 2562

| ลำดับ | ชื่อโครงการ | ยุทธศาสตร์ | SDU QA | จำนวนเงิน | ประเภทงบประมาณ | หน่วยงาน |
|-------|---|-----------------|--------|-----------|---|---------------------------------|
| 283 | โครงการส่งเสริมพัฒนาทักษะตามศตวรรษที่ 21 แก่นักศึกษา | ยุทธศาสตร์ที่ 2 | SDU1 | 8,000.00 | งบประมาณแผ่นดิน : 3,000.00 บาท งบประมาณอื่นๆ (งบประมาณจากหน่วยบ่มเพาะวิสาหกิจมหาวิทยาลัยสวนดุสิต) : 5,000.00 บาท | ศูนย์การศึกษานอกที่ตั้ง ตรัง |
| 284 | จากรุ่นสู่รุ่น จากใจสู่ใจ | ยุทธศาสตร์ที่ 2 | SDU1 | 15,000.00 | งบประมาณแผ่นดิน : 15,000.00 บาท | ศูนย์การศึกษานอกที่ตั้ง ตรัง |
| 285 | เตรียมความพร้อมสู่การแข่งขันทางวิชาชีพสำหรับนักศึกษา ประจำปีการศึกษา 2562 | ยุทธศาสตร์ที่ 2 | SDU1 | 55,000.00 | งบประมาณแผ่นดิน : 55,000.00 บาท | ศูนย์การศึกษานอกที่ตั้ง ตรัง |
| 286 | โครงการนิทรรศการขนมไทยและอาหารไทย (Thai Food Fair) | ยุทธศาสตร์ที่ 2 | SDU1 | 15,000.00 | งบประมาณแผ่นดิน : 15,000.00 บาท | ศูนย์การศึกษานอกที่ตั้ง ตรัง |
| 287 | การประชุมวิชาการและนำเสนอผลงานวิจัย/สร้างสรรค์ ประจำปี 2562 | ยุทธศาสตร์ที่ 1 | SDU2 | 19,950.00 | งบประมาณแผ่นดิน : 19,950.00 บาท | ศูนย์การศึกษานอกที่ตั้ง ตรัง |
| 288 | แลกเปลี่ยนอาจารย์ผู้สอนสาขาวิชาเทคโนโลยีการประกอบอาหารและการบริการ ศูนย์การศึกษานอกที่ตั้ง ตรัง ประจำปีภาคการศึกษาที่ 2 /2561 | ยุทธศาสตร์ที่ 1 | SDU1 | 46,560.00 | งบประมาณแผ่นดิน : 46,560.00 บาท | ศูนย์การศึกษานอกที่ตั้ง ตรัง |
| 289 | โครงการเข้าร่วมแข่งขันประกวดการเขียนแผนธุรกิจ | ยุทธศาสตร์ที่ 2 | SDU1 | 3,000.00 | งบประมาณแผ่นดิน : 3,000.00 บาท | ศูนย์การศึกษานอกที่ตั้ง ตรัง |
| 290 | โครงการนำความรู้สู่โลกอาชีพ ชั้นปี 4 (ปัจฉิมนิเทศ) | ยุทธศาสตร์ที่ 2 | SDU1 | 1,200.00 | งบประมาณแผ่นดิน : 1,200.00 บาท | ศูนย์การศึกษานอกที่ตั้ง ตรัง |
| 291 | โครงการบริหารจัดการหลักสูตร | ยุทธศาสตร์ที่ 1 | SDU5 | 5,060.00 | งบประมาณแผ่นดิน : 5,060.00 บาท | ศูนย์การศึกษานอกที่ตั้ง ตรัง |

โครงการตามแผนปฏิบัติงาน ประจำปีงบประมาณ พ.ศ. 2562

| ลำดับ | ชื่อโครงการ | ยุทธศาสตร์ | SDU QA | จำนวนเงิน | ประเภทงบประมาณ | หน่วยงาน |
|-------|---|-----------------|--------|-----------|---------------------------------|------------------------------------|
| 292 | โครงการบูรณาการรายวิชาเพื่อบริการวิชาการสู่สังคม | ยุทธศาสตร์ที่ 2 | SDU1 | 1,500.00 | งบประมาณแผ่นดิน : 1,500.00 บาท | ศูนย์การศึกษานอกที่ตั้ง ตรัง |
| 293 | โครงการศึกษาดูงานของนักศึกษา | ยุทธศาสตร์ที่ 2 | SDU1 | 3,000.00 | งบประมาณแผ่นดิน : 3,000.00 บาท | ศูนย์การศึกษานอกที่ตั้ง ตรัง |
| 294 | โครงการส่งเสริมและพัฒนาบุคลากร | ยุทธศาสตร์ที่ 5 | SDU1 | 6,000.00 | งบประมาณแผ่นดิน : 6,000.00 บาท | ศูนย์การศึกษานอกที่ตั้ง ตรัง |
| 295 | งานบริหารสำนักงานศูนย์การศึกษานอกที่ตั้ง ตรัง | ยุทธศาสตร์ที่ 6 | SDU5 | 60,860.00 | งบประมาณแผ่นดิน : 60,860.00 บาท | ศูนย์การศึกษานอกที่ตั้ง ตรัง |
| 296 | โครงการพัฒนาศักยภาพนักศึกษาสู่ความเป็นเลิศตาม แนวทางวัฒนธรรมสวนดุสิตของสาขาวิชาการท่องเที่ยว ศูนย์การศึกษานอกที่ตั้ง ตรัง | ยุทธศาสตร์ที่ 2 | SDU4 | 5,000.00 | งบประมาณแผ่นดิน : 5,000.00 บาท | ศูนย์การศึกษานอกที่ตั้ง ตรัง |
| 297 | พัฒนาทักษะและบริการวิชาการภาษาอังกฤษ | ยุทธศาสตร์ที่ 2 | SDU1 | 5,000.00 | งบประมาณแผ่นดิน : 5,000.00 บาท | ศูนย์การศึกษานอกที่ตั้ง ตรัง |
| 298 | โครงการยกระดับทักษะและสมรรถนะในการทำงาน สำหรับบัณฑิต สาขาวิชาการศึกษาดุริยางค์ | ยุทธศาสตร์ที่ 2 | SDU1 | 20,000.00 | งบประมาณแผ่นดิน : 20,000.00 บาท | ศูนย์การศึกษานอกที่ตั้ง นครนายก |
| 299 | โครงการพัฒนาหลักสูตรระยะสั้นเพื่อความเชี่ยวชาญ ด้านดุริยางค์ | ยุทธศาสตร์ที่ 1 | SDU3 | 20,000.00 | งบประมาณแผ่นดิน : 20,000.00 บาท | ศูนย์การศึกษานอกที่ตั้ง นครนายก |
| 300 | โครงการเผยแพร่องค์ความรู้จากการวิจัยสู่สาธารณะของ อาจารย์เพื่อต่อยอดทางวิชาการ | ยุทธศาสตร์ที่ 3 | SDU1 | 20,000.00 | งบประมาณแผ่นดิน : 20,000.00 บาท | ศูนย์การศึกษานอกที่ตั้ง นครนายก |
| 301 | โครงการพัฒนาการสื่อสารด้วย ICT อย่างมีประสิทธิภาพ | ยุทธศาสตร์ที่ 6 | SDU5 | 25,000.00 | งบประมาณแผ่นดิน : 25,000.00 บาท | ศูนย์การศึกษานอกที่ตั้ง นครนายก |
| 302 | โครงการพัฒนาศักยภาพของบุคลากรให้รู้เท่าทันการ เปลี่ยนแปลงของโลกยุคปัจจุบัน | ยุทธศาสตร์ที่ 5 | SDU5 | 15,000.00 | งบประมาณแผ่นดิน : 15,000.00 บาท | ศูนย์การศึกษานอกที่ตั้ง นครนายก |

โครงการตามแผนปฏิบัติงาน ประจำปีงบประมาณ พ.ศ. 2562

| ลำดับ | ชื่อโครงการ | ยุทธศาสตร์ | SDU QA | จำนวนเงิน | ประเภทงบประมาณ | หน่วยงาน |
|-------|--|-----------------|--------|------------|--|------------------------------------|
| 303 | โครงการเปิดโลกทัศน์แห่งการเรียนรู้สู่ครูปฐมวัย ศูนย์ การศึกษานอกที่ตั้ง นครนายก | ยุทธศาสตร์ที่ 2 | SDU1 | 26,600.00 | งบประมาณแผ่นดิน : 26,600.00 บาท | ศูนย์การศึกษานอกที่ตั้ง นครนายก |
| 304 | โครงการรักษ์ชุมชน คนไทยพวน | ยุทธศาสตร์ที่ 4 | SDU4 | 0 | ไม่ใช้งบประมาณ | ศูนย์การศึกษานอกที่ตั้ง นครนายก |
| 305 | โครงการพัฒนาครูปฐมวัยมืออาชีพ ความรู้ดี บุคลิกภาพ เด่น เก่งรอบด้าน ประจำปีการศึกษา 2561 | ยุทธศาสตร์ที่ 2 | SDU1 | 73,900.00 | งบประมาณอื่นๆ (งบบริหารกาย เพื่อสุขภาพและนันทนาการ งบ รายได้ศูนย์ฯ นครนายก) : 73,900.00 บาท | ศูนย์การศึกษานอกที่ตั้ง นครนายก |
| 306 | ตามรอยอัตลักษณ์ด้านอาหารตนบุญแห่งล้านนาเนื่องใน วาระครบรอบ 140 ปีชาตกาล ครูบาเจ้าศรีวิชัย ภายใต้ บริบทและความเป็นสวนดุสิต ศูนย์การศึกษานอกที่ตั้ง ลำปาง | ยุทธศาสตร์ที่ 2 | SDU1 | 0 | ไม่ใช้งบประมาณ | ศูนย์การศึกษานอกที่ตั้ง ลำปาง |
| 307 | โครงการเพิ่มพูนประสบการณ์และความรู้จากการจัด กิจกรรมการเรียนการสอน | ยุทธศาสตร์ที่ 2 | SDU1 | 54,090.00 | งบประมาณแผ่นดิน : 54,090.00 บาท | ศูนย์การศึกษานอกที่ตั้ง ลำปาง |
| 308 | พัฒนานักศึกษาด้านทักษะทางวิชาชีพทางอาหารและ การบริการ | ยุทธศาสตร์ที่ 2 | SDU1 | 122,710.00 | งบประมาณแผ่นดิน : 122,710.00 บาท | ศูนย์การศึกษานอกที่ตั้ง ลำปาง |
| 309 | โครงการฝึกทักษะการปฏิบัติอาหารญี่ปุ่นเพื่อพัฒนาการ เรียนการสอนในรายวิชาอาหารเอเชีย 1 | ยุทธศาสตร์ที่ 1 | SDU1 | 15,800.00 | งบประมาณแผ่นดิน : 15,800.00 บาท | ศูนย์การศึกษานอกที่ตั้ง ลำปาง |
| 310 | ศึกษาดูงานและฝึกปฏิบัติจริงด้านเคมีวิเคราะห์อาหาร | ยุทธศาสตร์ที่ 2 | SDU1 | 9,600.00 | งบประมาณแผ่นดิน : 9,600.00 บาท | ศูนย์การศึกษานอกที่ตั้ง ลำปาง |
| 311 | โครงการส่งเสริมการแข่งขันทักษะด้านการประกอบ อาหารและการบริการ | ยุทธศาสตร์ที่ 1 | SDU1 | 30,000.00 | งบประมาณแผ่นดิน : 30,000.00 บาท | ศูนย์การศึกษานอกที่ตั้ง ลำปาง |
| 312 | วัสดุการศึกษาหลักสูตรเทคโนโลยีการประกอบอาหาร และการบริการ | ยุทธศาสตร์ที่ 2 | SDU1 | 92,000.00 | งบประมาณแผ่นดิน : 92,000.00 บาท | ศูนย์การศึกษานอกที่ตั้ง ลำปาง |

โครงการตามแผนปฏิบัติงาน ประจำปีงบประมาณ พ.ศ. 2562

| ลำดับ | ชื่อโครงการ | ยุทธศาสตร์ | SDU QA | จำนวนเงิน | ประเภทงบประมาณ | หน่วยงาน |
|-------|---|-----------------|--------|-----------|---------------------------------|-------------------------------|
| 313 | โครงการศึกษาดูงานด้านโภชนาการในธุรกิจการบิน | ยุทธศาสตร์ที่ 2 | SDU1 | 3,600.00 | งบประมาณแผ่นดิน : 3,600.00 บาท | ศูนย์การศึกษานอกที่ตั้ง ลำปาง |
| 314 | โครงการครูปฐมวัยสู่ชุมชน: ศาสตร์พระราชาสู่การพัฒนาเด็กปฐมวัย | ยุทธศาสตร์ที่ 2 | SDU1 | 21,700.00 | งบประมาณแผ่นดิน : 21,700.00 บาท | ศูนย์การศึกษานอกที่ตั้ง ลำปาง |
| 315 | พัฒนาทักษะครูวิชาชีพ : ฉันทจะเป็นครูมืออาชีพ | ยุทธศาสตร์ที่ 2 | SDU1 | 4,200.00 | งบประมาณแผ่นดิน : 4,200.00 บาท | ศูนย์การศึกษานอกที่ตั้ง ลำปาง |
| 316 | โครงการปฐมวัยวิชาการ : Senior Project Presentation | ยุทธศาสตร์ที่ 2 | SDU1 | 4,200.00 | งบประมาณแผ่นดิน : 4,200.00 บาท | ศูนย์การศึกษานอกที่ตั้ง ลำปาง |
| 317 | โครงการการเตรียมความพร้อมก้าวสู่วิชาชีพ | ยุทธศาสตร์ที่ 2 | SDU1 | 8,700.00 | งบประมาณแผ่นดิน : 8,700.00 บาท | ศูนย์การศึกษานอกที่ตั้ง ลำปาง |
| 318 | โครงการบริการวิชาการเพื่อเสริมสร้างศักยภาพครูปฐมวัย : เทคนิคการสร้างวินัยเชิงบวกและการพัฒนาทักษะสมอง EF | ยุทธศาสตร์ที่ 4 | SDU1 | 2,100.00 | งบประมาณแผ่นดิน : 2,100.00 บาท | ศูนย์การศึกษานอกที่ตั้ง ลำปาง |
| 319 | ทวนสอบผลสัมฤทธิ์การเรียนรู้ของนักศึกษาตามกรอบมาตรฐานคุณวุฒิแห่งชาติ | ยุทธศาสตร์ที่ 1 | SDU1 | 22,000.00 | งบประมาณแผ่นดิน : 22,000.00 บาท | ศูนย์การศึกษานอกที่ตั้ง ลำปาง |
| 320 | เพชรสวนดุสิต | ยุทธศาสตร์ที่ 2 | SDU1 | 18,000.00 | งบประมาณแผ่นดิน : 18,000.00 บาท | ศูนย์การศึกษานอกที่ตั้ง ลำปาง |
| 321 | รับขวัญบัณฑิต | ยุทธศาสตร์ที่ 2 | SDU1 | 0 | ไม่ใช้งบประมาณ | ศูนย์การศึกษานอกที่ตั้ง ลำปาง |
| 322 | เสริมทักษะด้านการประกันคุณภาพเพื่อการพัฒนาคุณภาพนักศึกษาอย่างยั่งยืน | ยุทธศาสตร์ที่ 2 | SDU1 | 4,500.00 | งบประมาณแผ่นดิน : 4,500.00 บาท | ศูนย์การศึกษานอกที่ตั้ง ลำปาง |
| 323 | พัฒนาศักยภาพและขีดความสามารถของบุคลากร | ยุทธศาสตร์ที่ 5 | SDU5 | 35,200.00 | งบประมาณแผ่นดิน : 35,200.00 บาท | ศูนย์การศึกษานอกที่ตั้ง ลำปาง |

โครงการตามแผนปฏิบัติงาน ประจำปีงบประมาณ พ.ศ. 2562

| ลำดับ | ชื่อโครงการ | ยุทธศาสตร์ | SDU QA | จำนวนเงิน | ประเภทงบประมาณ | หน่วยงาน |
|-------|---|-----------------|--------|-----------|---------------------------------|--------------------------------|
| 324 | โครงการพัฒนาทักษะการสื่อสารภาษาต่างประเทศ (ภาษาจีน) | ยุทธศาสตร์ที่ 2 | SDU1 | 0 | ไม่ใช้งบประมาณ | ศูนย์การศึกษานอกที่ตั้ง ลำปาง |
| 325 | ผ้าป่าสามัคคีเพื่อการศึกษา | ยุทธศาสตร์ที่ 7 | SDU1 | 0 | ไม่ใช้งบประมาณ | ศูนย์การศึกษานอกที่ตั้ง ลำปาง |
| 326 | โครงการพี่ปฐมวัยพบรุ่นน้องในโรงเรียน | ยุทธศาสตร์ที่ 2 | SDU1 | 0 | ไม่ใช้งบประมาณ | ศูนย์การศึกษานอกที่ตั้ง ลำปาง |
| 327 | โครงการปฐมวัยประชาธิปไตยสร้างสรรค์ | ยุทธศาสตร์ที่ 2 | SDU1 | 0 | ไม่ใช้งบประมาณ | ศูนย์การศึกษานอกที่ตั้ง ลำปาง |
| 328 | โครงการแลกเปลี่ยนเรียนรู้ภาษาและวัฒนธรรมจีน ณ มหาวิทยาลัยวงษ์ชวลิต สภาธรรมรัฐประชาชนจีน | ยุทธศาสตร์ที่ 2 | SDU1 | 0 | ไม่ใช้งบประมาณ | ศูนย์การศึกษานอกที่ตั้ง ลำปาง |
| 329 | โครงการบริการศูนย์ทดสอบมาตรฐานฝีมือแรงงาน แห่งชาติ สาขาผู้ประกอบการอาหารไทย ระดับ 1 | ยุทธศาสตร์ที่ 4 | SDU3 | 0 | ไม่ใช้งบประมาณ | ศูนย์การศึกษานอกที่ตั้ง ลำปาง |
| 330 | โครงการบริหารงานสำนักงานเพื่อความสะอาดภายใน อาคารสำนักงานศูนย์ฯ หัวหิน | ยุทธศาสตร์ที่ 6 | SDU5 | 87,000.00 | งบประมาณแผ่นดิน : 87,000.00 บาท | ศูนย์การศึกษานอกที่ตั้ง หัวหิน |
| 331 | โครงการทำนุบำรุงศิลปและวัฒนธรรมของศูนย์ฯ หัวหิน | ยุทธศาสตร์ที่ 2 | SDU4 | 8,000.00 | งบประมาณแผ่นดิน : 8,000.00 บาท | ศูนย์การศึกษานอกที่ตั้ง หัวหิน |
| 332 | โครงการพัฒนาสมรรถนะและเสริมสร้างคุณภาพชีวิต ให้แก่นักศึกษาของศูนย์ฯ หัวหิน | ยุทธศาสตร์ที่ 2 | SDU1 | 8,000.00 | งบประมาณแผ่นดิน : 8,000.00 บาท | ศูนย์การศึกษานอกที่ตั้ง หัวหิน |
| 333 | ส่งเสริมนักศึกษา...สู่บัณฑิตที่มีคุณภาพ | ยุทธศาสตร์ที่ 2 | SDU1 | 14,900.00 | งบประมาณแผ่นดิน : 14,900.00 บาท | ศูนย์การศึกษานอกที่ตั้ง หัวหิน |
| 334 | นิเทศนักศึกษาฝึกประสบการณ์วิชาชีพ | ยุทธศาสตร์ที่ 2 | SDU1 | 20,000.00 | งบประมาณแผ่นดิน : 20,000.00 บาท | ศูนย์การศึกษานอกที่ตั้ง หัวหิน |
| 335 | โครงการพัฒนาอาจารย์เข้าสู่ตำแหน่งทางวิชาการ | ยุทธศาสตร์ที่ 5 | SDU5 | 9,000.00 | งบประมาณแผ่นดิน : 9,000.00 บาท | ศูนย์การศึกษานอกที่ตั้ง หัวหิน |

โครงการตามแผนปฏิบัติงาน ประจำปีงบประมาณ พ.ศ. 2562

| ลำดับ | ชื่อโครงการ | ยุทธศาสตร์ | SDU QA | จำนวนเงิน | ประเภทงบประมาณ | หน่วยงาน |
|-------|--|-----------------|--------|--------------|---|--------------------------------|
| 336 | โครงการพัฒนาทักษะการเขียนข้อเสนอโครงการวิจัย | ยุทธศาสตร์ที่ 5 | SDU2 | 9,000.00 | งบประมาณแผ่นดิน : 9,000.00 บาท | ศูนย์การศึกษานอกที่ตั้ง หัวหิน |
| 337 | โครงการพัฒนานักศึกษาตามทักษะการเรียนรู้ในศตวรรษที่ 21 (3Rs8Cs) | ยุทธศาสตร์ที่ 2 | SDU1 | 4,800.00 | งบประมาณแผ่นดิน : 4,800.00 บาท | ศูนย์การศึกษานอกที่ตั้ง หัวหิน |
| 338 | โครงการแนะแนวการศึกษาต่อระดับปริญญาตรีและให้ความรู้ในอาชีพสาขาวิชาธุรกิจการบินให้กับนักเรียนมัธยมศึกษาปีที่ 6 ทั่วประเทศ | ยุทธศาสตร์ที่ 2 | SDU1 | 300,000.00 | งบประมาณแผ่นดิน : 300,000.00 บาท | ศูนย์การศึกษานอกที่ตั้ง หัวหิน |
| 339 | โครงการพัฒนาพัฒนาบุคลากรสายสนับสนุนเข้าสู่ตำแหน่งงานที่สูงขึ้น | ยุทธศาสตร์ที่ 5 | SDU5 | 3,000.00 | งบประมาณแผ่นดิน : 3,000.00 บาท | ศูนย์การศึกษานอกที่ตั้ง หัวหิน |
| 340 | การอบรมเผยแพร่ความรู้ภาษาอังกฤษและภาษาจีนให้แก่บุคลากรของสำนักงานเมืองเทศบาลหัวหิน | ยุทธศาสตร์ที่ 2 | SDU3 | 0 | ไม่ใช้งบประมาณ | ศูนย์การศึกษานอกที่ตั้ง หัวหิน |
| 341 | การอบรมเผยแพร่ความรู้ภาษาอังกฤษและภาษาจีนให้กับชุมชนท่ายาง อำเภอท่ายาง จังหวัดเพชรบุรี | ยุทธศาสตร์ที่ 2 | SDU3 | 0 | ไม่ใช้งบประมาณ | ศูนย์การศึกษานอกที่ตั้ง หัวหิน |
| 342 | โครงการอบรมภาษาอังกฤษสำหรับนักศึกษา มหาวิทยาลัยสวนดุสิต | ยุทธศาสตร์ที่ 2 | SDU1 | 964,000.00 | งบประมาณอื่นๆ (เงินรายได้ - สถาบันภาษา ศิลปะและวัฒนธรรม) : 964,000.00 บาท | สถาบันภาษา ศิลปะและวัฒนธรรม |
| 343 | โครงการส่งเสริมคุณลักษณะบัณฑิตที่พึงประสงค์เพื่อการประกอบอาชีพ | ยุทธศาสตร์ที่ 2 | SDU1 | 48,500.00 | งบประมาณอื่นๆ (เงินรายได้ สถาบันภาษา ศิลปะและวัฒนธรรม) : 48,500.00 บาท | สถาบันภาษา ศิลปะและวัฒนธรรม |
| 344 | โครงการศูนย์การเรียนรู้ด้วยตนเอง | ยุทธศาสตร์ที่ 2 | SDU1 | 1,478,450.00 | งบประมาณอื่นๆ (ของบสนับสนุน) : 1,478,450.00 บาท | สถาบันภาษา ศิลปะและวัฒนธรรม |

โครงการตามแผนปฏิบัติงาน ประจำปีงบประมาณ พ.ศ. 2562

| ลำดับ | ชื่อโครงการ | ยุทธศาสตร์ | SDU QA | จำนวนเงิน | ประเภทงบประมาณ | หน่วยงาน |
|-------|---|-----------------|--------|--------------|---|-----------------------------|
| 345 | โครงการบริการจัดสอบวัดความรู้ภาษาอังกฤษสำหรับนักศึกษามหาวิทยาลัยสวนดุสิต (SDU - TEST) ประจำปีงบประมาณ พ.ศ. 2562 | ยุทธศาสตร์ที่ 2 | SDU1 | 206,000.00 | งบประมาณอื่นๆ (รายได้สถาบันภาษา ศิลปะและวัฒนธรรม) : 206,000.00 บาท | สถาบันภาษา ศิลปะและวัฒนธรรม |
| 346 | โครงการอบรมศิลปะและวัฒนธรรมสำหรับบุคคลทั่วไป | ยุทธศาสตร์ที่ 7 | SDU3 | 87,400.00 | งบประมาณอื่นๆ (รายได้สถาบันภาษา ศิลปะและวัฒนธรรม) : 87,400.00 บาท | สถาบันภาษา ศิลปะและวัฒนธรรม |
| 347 | โครงการอบรมภาษาอังกฤษสำหรับบุคคลทั่วไป | ยุทธศาสตร์ที่ 2 | SDU1 | 156,400.00 | งบประมาณอื่นๆ (รายได้สถาบันภาษา ศิลปะและวัฒนธรรม) : 156,400.00 บาท | สถาบันภาษา ศิลปะและวัฒนธรรม |
| 348 | โครงการบริการจัดสอบภาษาอังกฤษโทอิก สำหรับนักศึกษาและบุคลากร มหาวิทยาลัยสวนดุสิต | ยุทธศาสตร์ที่ 2 | SDU1 | 3,825,000.00 | งบประมาณอื่นๆ (เงินรายได้ - สถาบันภาษา ศิลปะและวัฒนธรรม) : 3,825,000.00 บาท | สถาบันภาษา ศิลปะและวัฒนธรรม |
| 349 | โครงการศูนย์การแปลภาษา | ยุทธศาสตร์ที่ 7 | SDU3 | 114,400.00 | งบประมาณอื่นๆ (เงินรายได้สถาบันภาษา ศิลปะและวัฒนธรรม) : 114,400.00 บาท | สถาบันภาษา ศิลปะและวัฒนธรรม |
| 350 | โครงการอบรมนาฏศิลป์ตะวันตก (บัลเล่ต์) สำหรับเยาวชน ประจำปีงบประมาณ พ.ศ. 2562 | ยุทธศาสตร์ที่ 4 | SDU4 | 216,500.00 | งบประมาณอื่นๆ (เงินรายได้ - สถาบันภาษา ศิลปะและวัฒนธรรม) : 216,500.00 บาท | สถาบันภาษา ศิลปะและวัฒนธรรม |
| 351 | โครงการอนุรักษ์พันธุกรรมพืชอันเนื่องมาจากพระราชดำริ สมเด็จพระเทพรัตนราชสุดาฯ สยามบรมราชกุมารี มหาวิทยาลัยสวนดุสิต (อพ.สธ.-มสค.) ประจำปีงบประมาณ พ.ศ. 2562 | ยุทธศาสตร์ที่ 4 | SDU3 | 1,693,500.00 | งบประมาณแผ่นดิน : 1,693,500.00 บาท | สถาบันภาษา ศิลปะและวัฒนธรรม |

โครงการตามแผนปฏิบัติงาน ประจำปีงบประมาณ พ.ศ. 2562

| ลำดับ | ชื่อโครงการ | ยุทธศาสตร์ | SDU QA | จำนวนเงิน | ประเภทงบประมาณ | หน่วยงาน |
|-------|--|-----------------|--------|---------------|--|---------------------|
| 352 | โครงการบริหารสำนักงานอำนวยการสถาบันวิจัยและพัฒนา | ยุทธศาสตร์ที่ 6 | SDU5 | 2,736,464.90 | บคศ.62 : 450,000.00 บาท งบประมาณอื่นๆ (เงินทุนสวพ.) : 2,286,464.90 บาท | สถาบันวิจัยและพัฒนา |
| 353 | โครงการ การจัดทำวารสาร Journal of Food Health and Bioenvironmental Science (JFHB) | ยุทธศาสตร์ที่ 3 | SDU2 | 546,800.00 | บคศ.62 : 541,800.00 บาท งบประมาณอื่นๆ (เงินทุน สวพ.) : 5,000.00 บาท | สถาบันวิจัยและพัฒนา |
| 354 | โครงการ การจัดทำวารสาร Journal of Multidisciplinary in Social Sciences (JMSS) | ยุทธศาสตร์ที่ 3 | SDU2 | 495,888.00 | งบประมาณอื่นๆ (เงินทุน สวพ.) : 5,088.00 บาท บคศ.62 : 490,800.00 บาท | สถาบันวิจัยและพัฒนา |
| 355 | โครงการสนับสนุนงานด้านทรัพย์สินทางปัญญา | ยุทธศาสตร์ที่ 3 | SDU2 | 100,000.00 | งบประมาณอื่นๆ (เงินทุน สวพ.) : 76,877.00 บาท บคศ.62 : 23,123.00 บาท | สถาบันวิจัยและพัฒนา |
| 356 | โครงการวิจัยและนวัตกรรมในอุตสาหกรรมยุทธศาสตร์และเป้าหมายของประเทศ | ยุทธศาสตร์ที่ 3 | SDU2 | 49,640,100.00 | งบประมาณอื่นๆ (เงินทุนสวพ.) : 5,000.00 บาท งบประมาณแผ่นดิน : 49,635,100.00 บาท | สถาบันวิจัยและพัฒนา |
| 357 | โครงการการวิจัยและนวัตกรรมเพื่อแก้ปัญหาหรือสร้างความเข้มแข็งด้านสังคม ชุมชน ความมั่นคง และคุณภาพชีวิตประชาชนตามยุทธศาสตร์ของประเทศ | ยุทธศาสตร์ที่ 3 | SDU2 | 21,804,800.00 | งบประมาณแผ่นดิน : 21,800,800.00 บาท งบประมาณอื่นๆ (เงินทุน สวพ.) : 4,000.00 บาท | สถาบันวิจัยและพัฒนา |
| 358 | โครงการพัฒนาและบำรุงรักษาระบบเทคโนโลยีสารสนเทศเพื่อบริหารจัดการงานวิจัย | ยุทธศาสตร์ที่ 6 | SDU2 | 2,147,477.10 | บคศ.62 : 2,147,477.10 บาท | สถาบันวิจัยและพัฒนา |
| 359 | โครงการจัดประชุมคณะกรรมการบริหารวิจัยมหาวิทยาลัยสวนดุสิต | ยุทธศาสตร์ที่ 6 | SDU2 | 323,975.00 | บคศ.62 : 323,975.00 บาท | สถาบันวิจัยและพัฒนา |

โครงการตามแผนปฏิบัติงาน ประจำปีงบประมาณ พ.ศ. 2562

| ลำดับ | ชื่อโครงการ | ยุทธศาสตร์ | SDU QA | จำนวนเงิน | ประเภทงบประมาณ | หน่วยงาน |
|-------|---|-----------------|--------|--------------|--|---------------------|
| 360 | โครงการ SDU Research Club | ยุทธศาสตร์ที่ 3 | SDU2 | 1,000,000.00 | บคศ.62 : 1,000,000.00 บาท | สถาบันวิจัยและพัฒนา |
| 361 | โครงการอบรมเชิงปฏิบัติการ เรื่อง “ยกระดับนวัตกรรม การวิจัยด้วยการเพิ่มมูลค่าทางทรัพย์สินทางปัญญา” | ยุทธศาสตร์ที่ 3 | SDU2 | 100,000.00 | บคศ.62 : 100,000.00 บาท | สถาบันวิจัยและพัฒนา |
| 362 | โครงการพัฒนาศักยภาพนักวิจัยผ่านกลยุทธการส่งเสริม บทความวิจัยให้ได้รับการอ้างอิงในฐานข้อมูลระดับชาติ และนานาชาติ | ยุทธศาสตร์ที่ 3 | SDU2 | 120,000.00 | บคศ.62 : 120,000.00 บาท | สถาบันวิจัยและพัฒนา |
| 363 | โครงการบ่มเพาะนวัตกรรมการวิจัยเชิงพาณิชย์ | ยุทธศาสตร์ที่ 3 | SDU2 | 2,482,730.00 | บคศ.62 : 1,150,000.00 บาท งบประมาณอื่นๆ (เงินทุนสวพ.) : 1,332,730.00 บาท | สถาบันวิจัยและพัฒนา |
| 364 | โครงการสนับสนุนการเผยแพร่ผลงาน/งานสร้างสรรค์ | ยุทธศาสตร์ที่ 3 | SDU2 | 150,000.00 | บคศ.62 : 150,000.00 บาท | สถาบันวิจัยและพัฒนา |
| 365 | โครงการพัฒนาเครือข่ายวารสารวิชาการของ มหาวิทยาลัยสวนดุสิต | ยุทธศาสตร์ที่ 3 | SDU2 | 1,401,800.00 | งบประมาณอื่นๆ (เงินทุนสวพ.) : 83,900.00 บาท บคศ.62 : 1,317,900.00 บาท | สถาบันวิจัยและพัฒนา |
| 366 | โครงการ การจัดทำวารสาร Asean Journal of Education (AJE) | ยุทธศาสตร์ที่ 3 | SDU2 | 249,000.00 | บคศ.62 : 244,002.00 บาท งบประมาณอื่นๆ (เงินทุนสวพ.) : 4,998.00 บาท | สถาบันวิจัยและพัฒนา |
| 367 | โครงการบริหารสำนักงานหน่วยบ่มเพาะวิสาหกิจ ปี 2562 | ยุทธศาสตร์ที่ 6 | SDU5 | 50,000.00 | บคศ.62 : 50,000.00 บาท | สถาบันวิจัยและพัฒนา |
| 368 | โครงการบริหารสำนักงานหน่วยบริหารนวัตกรรมการวิจัย | ยุทธศาสตร์ที่ 3 | SDU2 | 1,015,000.00 | งบประมาณอื่นๆ (เงินทุนสวพ.) : 565,000.00 บาท บคศ.62 : 450,000.00 บาท | สถาบันวิจัยและพัฒนา |

โครงการตามแผนปฏิบัติงาน ประจำปีงบประมาณ พ.ศ. 2562

| ลำดับ | ชื่อโครงการ | ยุทธศาสตร์ | SDU QA | จำนวนเงิน | ประเภทงบประมาณ | หน่วยงาน |
|-------|--|-----------------|--------|--------------|---|----------------------|
| 369 | โครงการบริหารสำนักงานอำนวยการรองอธิการบดี ฝ่ายวิจัยและพัฒนา | ยุทธศาสตร์ที่ 3 | SDU2 | 300,000.00 | งบประมาณอื่นๆ (เงินทุนสวพ.) : 57,577.10 บาท บกศ.62 : 242,422.90 บาท | สถาบันวิจัยและพัฒนา |
| 370 | โครงการพิจารณารางวัลนักวิจัยดีเด่นและรางวัลผลงานวิจัยดีเด่น มหาวิทยาลัยสวนดุสิต | ยุทธศาสตร์ที่ 3 | SDU2 | 150,000.00 | งบประมาณอื่นๆ (เงินทุนสวพ.) : 150,000.00 บาท | สถาบันวิจัยและพัฒนา |
| 371 | โครงการจัดประชุมคณะกรรมการเครือข่ายด้านการวิจัย | ยุทธศาสตร์ที่ 3 | SDU2 | 108,150.00 | งบประมาณอื่นๆ (เงินทุน สวพ.) : 108,150.00 บาท | สถาบันวิจัยและพัฒนา |
| 372 | โครงการส่งเสริมการวิจัยเพื่อพัฒนาการเรียนรู้ | ยุทธศาสตร์ที่ 3 | SDU2 | 2,673,300.00 | งบประมาณอื่นๆ (เงินทุนสวพ.) : 2,673,300.00 บาท | สถาบันวิจัยและพัฒนา |
| 373 | โครงการแปลงสาธิตเกษตรปลอดภัยเพื่อส่งเสริมการทำวิจัยและพัฒนานวัตกรรมสู่ชุมชน ระยะที่ 2 | ยุทธศาสตร์ที่ 3 | SDU2 | 1,689,500.00 | งบประมาณอื่นๆ (เงินทุนสวพ.) : 1,689,500.00 บาท | สถาบันวิจัยและพัฒนา |
| 374 | โครงการการประชุมคณะกรรมการจริยธรรมการวิจัยในมนุษย์ | ยุทธศาสตร์ที่ 3 | SDU2 | 130,800.00 | งบประมาณอื่นๆ (เงินทุน สวพ.) : 130,800.00 บาท | สถาบันวิจัยและพัฒนา |
| 375 | พัฒนาผู้ปฏิบัติงานเกี่ยวกับการเบิกจ่ายและการจัดซื้อจัดจ้าง | ยุทธศาสตร์ที่ 6 | SDU5 | 10,100.00 | ขอสนับสนุนงบประมาณ : 10,100.00 บาท | สำนักงานตรวจสอบภายใน |
| 376 | ค่าใช้จ่ายในการพัฒนาคุณภาพและเกณฑ์มาตรฐานทางวิชาการ | ยุทธศาสตร์ที่ 4 | SDU3 | 4,000,000.00 | งบประมาณแผ่นดิน : 4,000,000.00 บาท | สำนักงานมหาวิทยาลัย |
| 377 | ส่งเสริมการพัฒนาคุณลักษณะความเป็นพลเมืองที่ดีให้กับนักศึกษาสวนดุสิตเทิดทูนสถาบันพระมหากษัตริย์กับประเทศไทย | ยุทธศาสตร์ที่ 2 | SDU1 | 65,500.00 | ขอสนับสนุนงบประมาณ : 65,500.00 บาท | สำนักงานมหาวิทยาลัย |
| 378 | โครงการพัฒนาการดำเนินงานด้านวิเทศสัมพันธ์และความเป็นสากล | ยุทธศาสตร์ที่ 5 | SDU3 | 69,300.00 | ขอสนับสนุนงบประมาณ : 69,300.00 บาท | สำนักงานมหาวิทยาลัย |
| 379 | เงินรางวัลให้นักกีฬาที่ทำเหรียญและเงินรางวัลสนับสนุนพัฒนาทีมกีฬา | ยุทธศาสตร์ที่ 2 | SDU1 | 0 | ไม่ใช้งบประมาณ | สำนักงานมหาวิทยาลัย |

โครงการตามแผนปฏิบัติงาน ประจำปีงบประมาณ พ.ศ. 2562

| ลำดับ | ชื่อโครงการ | ยุทธศาสตร์ | SDU QA | จำนวนเงิน | ประเภทงบประมาณ | หน่วยงาน |
|-------|--|-----------------|--------|--------------|--|---------------------|
| 380 | โครงการเสริมสร้างมรรถนะนักศึกษา (กีฬา กีฬา เป็นยาวิเศษ) | ยุทธศาสตร์ที่ 2 | SDU1 | 0 | ไม่ใช้งบประมาณ | สำนักงานมหาวิทยาลัย |
| 381 | ค่าเช่าทรัพย์สิน | ยุทธศาสตร์ที่ 6 | SDU5 | 2,198,800.00 | งบประมาณแผ่นดิน : 2,198,800.00 บาท | สำนักงานมหาวิทยาลัย |
| 382 | ค่าใช้จ่ายในการจ้างผู้สอบบัญชีของมหาวิทยาลัย | ยุทธศาสตร์ที่ 6 | SDU5 | 800,000.00 | ขอสนับสนุนงบประมาณ : 800,000.00 บาท | สำนักงานมหาวิทยาลัย |
| 383 | โครงการดำเนินงานของกองคลัง | ยุทธศาสตร์ที่ 6 | SDU5 | 824,624.00 | ขอสนับสนุนงบประมาณ : 824,624.00 บาท | สำนักงานมหาวิทยาลัย |
| 384 | บำรุงรักษาระบบสารสนเทศ | ยุทธศาสตร์ที่ 6 | SDU5 | 250,000.00 | ขอสนับสนุนงบประมาณ : 250,000.00 บาท | สำนักงานมหาวิทยาลัย |
| 385 | โครงการการดำเนินงานของมหาวิทยาลัย | ยุทธศาสตร์ที่ 6 | SDU5 | 192,000.00 | ขอสนับสนุนงบประมาณ : 192,000.00 บาท | สำนักงานมหาวิทยาลัย |
| 386 | สานสัมพันธ์น้องพี่ จุดประกายเครือข่ายศิษย์มหาวิทยาลัยสวนดุสิต (วันช่อใหม่ “Beautiful Variety & Local Culture”) | ยุทธศาสตร์ที่ 2 | SDU1 | 715,000.00 | ขอสนับสนุนงบประมาณ : 715,000.00 บาท | สำนักงานมหาวิทยาลัย |
| 387 | โครงการประชาสัมพันธ์เพื่อการตลาดการรับสมัครบุคคลเข้าศึกษา ปีการศึกษา 2562 | ยุทธศาสตร์ที่ 2 | SDU1 | 800,000.00 | ขอสนับสนุนงบประมาณ : 800,000.00 บาท | สำนักงานมหาวิทยาลัย |
| 388 | โครงการผลิตสื่อประชาสัมพันธ์มหาวิทยาลัยสวนดุสิต | ยุทธศาสตร์ที่ 6 | SDU3 | 900,000.00 | ขอสนับสนุนงบประมาณ : 900,000.00 บาท | สำนักงานมหาวิทยาลัย |
| 389 | โครงการสื่อมวลชนสัมพันธ์ | ยุทธศาสตร์ที่ 6 | SDU3 | 150,000.00 | ขอสนับสนุนงบประมาณ : 150,000.00 บาท | สำนักงานมหาวิทยาลัย |
| 390 | โครงการพัฒนาบุคลากรผู้ปฏิบัติงานประชาสัมพันธ์ | ยุทธศาสตร์ที่ 5 | SDU5 | 30,000.00 | ขอสนับสนุนงบประมาณ : 30,000.00 บาท | สำนักงานมหาวิทยาลัย |

โครงการตามแผนปฏิบัติงาน ประจำปีงบประมาณ พ.ศ. 2562

| ลำดับ | ชื่อโครงการ | ยุทธศาสตร์ | SDU QA | จำนวนเงิน | ประเภทงบประมาณ | หน่วยงาน |
|-------|---|-----------------|--------|--------------|--|---------------------|
| 391 | ฝึกภาคสนามนักศึกษาวิชาทหาร มหาวิทยาลัยสวนดุสิต ประจำปี 2562 | ยุทธศาสตร์ที่ 2 | SDU1 | 15,850.00 | ขอสนับสนุนงบประมาณ : 15,850.00 บาท | สำนักงานมหาวิทยาลัย |
| 392 | เสริมสร้างสมรรถนะนักศึกษา (กีฬา กีฬา เป็นยาวิเศษ) | ยุทธศาสตร์ที่ 2 | SDU1 | 155,680.00 | ขอสนับสนุนงบประมาณ : 155,680.00 บาท | สำนักงานมหาวิทยาลัย |
| 393 | พี่สอนน้อง (รู้เท่าทันยาเสพติด) | ยุทธศาสตร์ที่ 2 | SDU1 | 99,200.00 | ขอสนับสนุนงบประมาณ : 99,200.00 บาท | สำนักงานมหาวิทยาลัย |
| 394 | โครงการ Brand Campaign | ยุทธศาสตร์ที่ 5 | SDU3 | 150,000.00 | ขอสนับสนุนงบประมาณ : 150,000.00 บาท | สำนักงานมหาวิทยาลัย |
| 395 | สัมมนาเชิงปฏิบัติการด้านกิจการนักศึกษา “พัฒนาผู้นำนักศึกษา” | ยุทธศาสตร์ที่ 2 | SDU1 | 471,500.00 | ขอสนับสนุนงบประมาณ : 471,500.00 บาท | สำนักงานมหาวิทยาลัย |
| 396 | โครงการต้อนรับคณะศึกษาดูงานทั้งภายในและภายนอก | ยุทธศาสตร์ที่ 6 | SDU3 | 100,000.00 | ขอสนับสนุนงบประมาณ : 100,000.00 บาท | สำนักงานมหาวิทยาลัย |
| 397 | เย็บร้อย ค่อยจับ ประดิษฐ์ใบตอง ระดับชาติ ครั้งที่ 10 | ยุทธศาสตร์ที่ 2 | SDU4 | 1,463,500.00 | ขอสนับสนุนงบประมาณ : 1,463,500.00 บาท | สำนักงานมหาวิทยาลัย |
| 398 | จัดซื้อวัสดุสำนักงาน | ยุทธศาสตร์ที่ 6 | SDU5 | 1,900,000.00 | ขอสนับสนุนงบประมาณ : 1,900,000.00 บาท | สำนักงานมหาวิทยาลัย |
| 399 | โครงการสำรวจครุภัณฑ์ประจำปีงบประมาณ พ.ศ.2562 | ยุทธศาสตร์ที่ 6 | SDU5 | 350,000.00 | ขอสนับสนุนงบประมาณ : 350,000.00 บาท | สำนักงานมหาวิทยาลัย |
| 400 | โครงการปรับปรุงระบบสารสนเทศทางการบัญชี | ยุทธศาสตร์ที่ 6 | SDU5 | 600,000.00 | ขอสนับสนุนงบประมาณ : 600,000.00 บาท | สำนักงานมหาวิทยาลัย |
| 401 | โครงการอบรมเชิงปฏิบัติการ “การประเมินค่างาน” | ยุทธศาสตร์ที่ 5 | SDU5 | 41,500.00 | ขอสนับสนุนงบประมาณ : 41,500.00 บาท | สำนักงานมหาวิทยาลัย |
| 402 | งานบริการสุขภาพ | ยุทธศาสตร์ที่ 2 | SDU1 | 1,299,200.00 | ขอสนับสนุนงบประมาณ : 1,299,200.00 บาท | สำนักงานมหาวิทยาลัย |

โครงการตามแผนปฏิบัติงาน ประจำปีงบประมาณ พ.ศ. 2562

| ลำดับ | ชื่อโครงการ | ยุทธศาสตร์ | SDU QA | จำนวนเงิน | ประเภทงบประมาณ | หน่วยงาน |
|-------|---|-----------------|--------|---------------|--|---------------------|
| 403 | โครงการจัดอบรมหลักสูตรการเป็นพิธีกรและผู้ดำเนินรายการมืออาชีพ สำหรับนักศึกษา มหาวิทยาลัยสวนดุสิต | ยุทธศาสตร์ที่ 2 | SDU1 | 15,200.00 | ขอสนับสนุนงบประมาณ : 15,200.00 บาท | สำนักงานมหาวิทยาลัย |
| 404 | กีฬาเพื่อความสัมพันธ์ระหว่างประเทศ | ยุทธศาสตร์ที่ 2 | SDU1 | 241,250.00 | ขอสนับสนุนงบประมาณ : 241,250.00 บาท | สำนักงานมหาวิทยาลัย |
| 405 | โครงการบริการวิชาการ | ยุทธศาสตร์ที่ 4 | SDU3 | 4,000,000.00 | งบประมาณแผ่นดิน : 4,000,000.00 บาท | สำนักงานมหาวิทยาลัย |
| 406 | โครงการบริหารจัดการประชุม | ยุทธศาสตร์ที่ 6 | SDU5 | 5,718,300.00 | ขอสนับสนุนงบประมาณ : 5,718,300.00 บาท | สำนักงานมหาวิทยาลัย |
| 407 | จัดประชุมคณะอนุกรรมการด้านการเงิน ทรัพย์สินและงบประมาณ ประจำปีงบประมาณ พ.ศ. 2562 | ยุทธศาสตร์ที่ 6 | SDU5 | 440,400.00 | ขอสนับสนุนงบประมาณ : 440,400.00 บาท | สำนักงานมหาวิทยาลัย |
| 408 | ก่อสร้างพื้นที่เชื่อมต่อระหว่างกลุ่มอาคารโรงเรียนสาธิตละอออุทิศ (Skywalk) มหาวิทยาลัยสวนดุสิต แขวงดุสิต เขตดุสิต กรุงเทพฯ จำนวน 1 รายการ | ยุทธศาสตร์ที่ 6 | SDU3 | 17,000,000.00 | งบประมาณแผ่นดิน : 17,000,000.00 บาท | สำนักงานมหาวิทยาลัย |
| 409 | ปรับปรุงแหล่งเรียนรู้เพื่อยกระดับคุณภาพชีวิตของเด็กระดับประถมศึกษา วิทยาเขตสุพรรณบุรี ตำบลโคกโคเต่า อำเภอเมืองสุพรรณบุรี จังหวัดสุพรรณบุรี จำนวน 1 รายการ | ยุทธศาสตร์ที่ 6 | SDU3 | 6,000,000.00 | งบประมาณแผ่นดิน : 6,000,000.00 บาท | สำนักงานมหาวิทยาลัย |
| 410 | ปรับปรุงถนน ระบบระบายน้ำ และแหล่งน้ำสะอาดเพื่อการใช้สอย วิทยาเขตสุพรรณบุรี ตำบลโคกโคเต่า อำเภอเมืองสุพรรณบุรี จังหวัดสุพรรณบุรี จำนวน 1 รายการ | ยุทธศาสตร์ที่ 6 | SDU3 | 12,500,000.00 | งบประมาณแผ่นดิน : 12,500,000.00 บาท | สำนักงานมหาวิทยาลัย |

โครงการตามแผนปฏิบัติงาน ประจำปีงบประมาณ พ.ศ. 2562

| ลำดับ | ชื่อโครงการ | ยุทธศาสตร์ | SDU QA | จำนวนเงิน | ประเภทงบประมาณ | หน่วยงาน |
|-------|---|-----------------|--------|---------------|--|---------------------|
| 411 | ปรับปรุงอาคารเรียนโรงเรียนสาธิตละอออุทิศ ศูนย์ การศึกษาออกที่ตึ๊งนครนายก ตำบลวังกระโจม อำเภอ เมืองนครนายก จังหวัดนครนายก จำนวน 1 รายการ | ยุทธศาสตร์ที่ 6 | SDU3 | 5,500,000.00 | งบประมาณแผ่นดิน : 5,500,000.00 บาท | สำนักงานมหาวิทยาลัย |
| 412 | ปรับปรุงห้องฝึกประสบการณ์สำหรับเด็กพิเศษ อาคาร คณะครุศาสตร์ แขวงดุสิต เขตดุสิต กรุงเทพฯ จำนวน 1 รายการ | ยุทธศาสตร์ที่ 6 | SDU3 | 2,000,000.00 | งบประมาณแผ่นดิน : 2,000,000.00 บาท | สำนักงานมหาวิทยาลัย |
| 413 | ปรับปรุงระบบอากาศและระบายอากาศ อาคาร เครื่องปั้นดินเผา มหาวิทยาลัยสวนดุสิต แขวงดุสิต เขต ดุสิต กรุงเทพฯ จำนวน 1 รายการ | ยุทธศาสตร์ที่ 6 | SDU3 | 7,327,200.00 | งบประมาณแผ่นดิน : 7,327,200.00 บาท | สำนักงานมหาวิทยาลัย |
| 414 | ปรับปรุงอาคารห้องประชุมสภามหาวิทยาลัย มหาวิทยาลัยสวนดุสิต แขวงดุสิต เขตดุสิต กรุงเทพมหานคร จำนวน 1 รายการ | ยุทธศาสตร์ที่ 6 | SDU3 | 6,550,000.00 | งบประมาณแผ่นดิน : 6,550,000.00 บาท | สำนักงานมหาวิทยาลัย |
| 415 | ก่อสร้างอาคารห้องสมุดศูนย์การเรียนรู้ คลังสมองพัฒนา ท้องถิ่น (SDU Library&Co-Community Space Center) ศูนย์การศึกษาออกที่ตึ๊งหัวหิน อำเภอหัวหิน จังหวัดประจวบคีรีขันธ์ จำนวน 1 รายการ | ยุทธศาสตร์ที่ 5 | SDU3 | 20,000,000.00 | งบประมาณแผ่นดิน : 20,000,000.00 บาท | สำนักงานมหาวิทยาลัย |
| 416 | ปรับปรุงห้องเรียนและสำนักงาน สถาบันภาษาและ ศิลปะวัฒนธรรม แขวงดุสิต เขตดุสิต กรุงเทพฯ จำนวน 1 รายการ | ยุทธศาสตร์ที่ 6 | SDU3 | 8,760,000.00 | งบประมาณแผ่นดิน : 8,760,000.00 บาท | สำนักงานมหาวิทยาลัย |
| 417 | ปรับปรุงกรอบผนังอาคารและภูมิทัศน์ริมถนน นครราชสีมา มหาวิทยาลัยสวนดุสิต แขวงดุสิต กรุงเทพมหานคร 1 รายการ | ยุทธศาสตร์ที่ 6 | SDU3 | 19,402,700.00 | งบประมาณแผ่นดิน : 19,402,700.00 บาท | สำนักงานมหาวิทยาลัย |

โครงการตามแผนปฏิบัติงาน ประจำปีงบประมาณ พ.ศ. 2562

| ลำดับ | ชื่อโครงการ | ยุทธศาสตร์ | SDU QA | จำนวนเงิน | ประเภทงบประมาณ | หน่วยงาน |
|-------|--|-----------------|--------|----------------|--|---------------------|
| 418 | ปรับปรุงศูนย์เสริมประสบการณ์การเรียนรู้นอกห้องเรียนสำหรับเด็กปฐมวัย ตำบลสบตุ๋ย อำเภอเมืองลำปาง จังหวัดลำปาง จำนวน 1 รายการ | ยุทธศาสตร์ที่ 6 | SDU3 | 40,000,000.00 | งบประมาณแผ่นดิน : 40,000,000.00 บาท | สำนักงานมหาวิทยาลัย |
| 419 | ก่อสร้างศูนย์ความเป็นเลิศด้านการพิมพ์และบรรจุภัณฑ์ วิทยเขตสุพรรณบุรี ตำบลโคกโคเฒ่า อำเภอเมือง จังหวัดสุพรรณบุรี จำนวน 1 รายการ | ยุทธศาสตร์ที่ 6 | SDU3 | 80,000,000.00 | งบประมาณแผ่นดิน : 80,000,000.00 บาท | สำนักงานมหาวิทยาลัย |
| 420 | ครุภัณฑ์ประกอบอาคารเรียนปฏิบัติการเอนกประสงค์ ศูนย์การศึกษานอกที่ตั้งลำปาง ตำบลสบตุ๋ย อำเภอเมือง ลำปาง จังหวัดลำปาง 1 รายการ | ยุทธศาสตร์ที่ 6 | SDU5 | 7,859,000.00 | งบประมาณแผ่นดิน : 7,859,000.00 บาท | สำนักงานมหาวิทยาลัย |
| 421 | ครุภัณฑ์ประกอบอาคารเรียนเอนกประสงค์ปฏิบัติการ ธุรกิจการบินและการบริการ ศูนย์การศึกษานอกที่ตั้ง ลำปาง ตำบลสบตุ๋ย อำเภอเมือง จังหวัดลำปาง จำนวน 1 รายการ | ยุทธศาสตร์ที่ 6 | SDU3 | 3,500,000.00 | งบประมาณแผ่นดิน : 3,500,000.00 บาท | สำนักงานมหาวิทยาลัย |
| 422 | ครุภัณฑ์ประกอบห้องพัฒนาประสาทสัมผัสสำหรับเด็กที่มีความต้องการพิเศษ มหาวิทยาลัยสวนดุสิต แขวงดุสิต เขตดุสิต กรุงเทพฯ จำนวน 1 รายการ | ยุทธศาสตร์ที่ 6 | SDU5 | 3,681,000.00 | งบประมาณแผ่นดิน : 3,681,000.00 บาท | สำนักงานมหาวิทยาลัย |
| 423 | โครงการตรวจสอบสุขภาพบุคลากรประจำปี | ยุทธศาสตร์ที่ 5 | SDU5 | 2,500,000.00 | ขอสนับสนุนงบประมาณ : 2,500,000.00 บาท | สำนักงานมหาวิทยาลัย |
| 424 | รายจ่ายบุคลากรภาครัฐยกระดับคุณภาพการศึกษาและการเรียนรู้ตลอดชีวิต งบบุคลากร เงินเดือน ค่าจ้างประจำ งบเงินอุดหนุน และค่าใช้จ่ายบุคลากร | ยุทธศาสตร์ที่ 6 | SDU5 | 678,237,000.00 | งบประมาณแผ่นดิน : 678,237,000.00 บาท | สำนักงานมหาวิทยาลัย |

โครงการตามแผนปฏิบัติงาน ประจำปีงบประมาณ พ.ศ. 2562

| ลำดับ | ชื่อโครงการ | ยุทธศาสตร์ | SDU QA | จำนวนเงิน | ประเภทงบประมาณ | หน่วยงาน |
|-------|---|-----------------|--------|----------------|---|--------------------------------|
| 425 | ค่าสาธารณูปโภค | ยุทธศาสตร์ที่ 6 | SDU5 | 102,945,900.00 | งบประมาณแผ่นดิน : 93,245,900.00 บาท บกศ.62 : 9,700,000.00 บาท | สำนักงานมหาวิทยาลัย |
| 426 | โครงการพัฒนาสมรรถนะสากลของประชาคมสวนดุสิต | ยุทธศาสตร์ที่ 5 | SDU1 | 254,450.00 | ขอสนับสนุนงบประมาณ : 254,450.00 บาท | สำนักงานมหาวิทยาลัย |
| 427 | โครงการส่งเสริมจรรยาบรรณ และความรักความผูกพัน เราชาวสวนดุสิต | ยุทธศาสตร์ที่ 5 | SDU5 | 26,400.00 | ขอสนับสนุนงบประมาณ : 26,400.00 บาท | สำนักงานมหาวิทยาลัย |
| 428 | โครงการจัดการอบรมหลักสูตรพูดให้ดี เป็นพิธีกรให้เก่ง สำหรับนักศึกษาและบุคลากร | ยุทธศาสตร์ที่ 2 | SDU1 | 45,250.00 | ขอสนับสนุนงบประมาณ : 45,250.00 บาท | สำนักงานมหาวิทยาลัย |
| 429 | โครงการ “พัฒนาผู้ปฏิบัติงานในมหาวิทยาลัยสวนดุสิต ประจำปีงบประมาณ พ.ศ. 2562” | ยุทธศาสตร์ที่ 5 | SDU5 | 1,085,740.00 | ขอสนับสนุนงบประมาณ : 1,085,740.00 บาท | สำนักงานมหาวิทยาลัย |
| 430 | โครงการศึกษาดูงานและสร้างเครือข่ายความร่วมมือ สำหรับกรรมการสภามหาวิทยาลัย มหาวิทยาลัยสวนดุสิต ณ มหาวิทยาลัยกวางสี สาธารณรัฐประชาชนจีน ประจำปี 2562 ระหว่างวันที่ 24 - 30 เมษายน 2562 | ยุทธศาสตร์ที่ 5 | SDU5 | 1,413,700.00 | ขอสนับสนุนงบประมาณ : 563,700.00 บาท งบประมาณอื่นๆ (งบประมาณที่ สนับสนุนจาก HANBAN) : 850,000.00 บาท | สำนักงานมหาวิทยาลัย |
| 431 | เทคโนโลยีสารสนเทศกับการศึกษา (IT in Education) | ยุทธศาสตร์ที่ 5 | SDU1 | 0 | ไม่ใช้งบประมาณ | สำนักงานวิทยาเขต สุพรรณบุรี |
| 432 | โครงการ: บริการวิชาการกิจกรรม “วันเด็กแห่งชาติ ประจำปี 2562” | ยุทธศาสตร์ที่ 4 | SDU3 | 20,000.00 | งบประมาณอื่นๆ (งบประมาณ วิทยาเขตสุพรรณบุรี) : 20,000.00 บาท | สำนักงานวิทยาเขต สุพรรณบุรี |
| 433 | โครงการ: EVEX ศูนย์สร้างสรรค์งานออกแบบ | ยุทธศาสตร์ที่ 4 | SDU3 | 0 | ไม่ใช้งบประมาณ | สำนักงานวิทยาเขต สุพรรณบุรี |

โครงการตามแผนปฏิบัติงาน ประจำปีงบประมาณ พ.ศ. 2562

| ลำดับ | ชื่อโครงการ | ยุทธศาสตร์ | SDU QA | จำนวนเงิน | ประเภทงบประมาณ | หน่วยงาน |
|-------|--|-----------------|--------|-----------|------------------------------------|--------------------------------|
| 434 | การจัดการความรู้ แลกเปลี่ยนเรียนรู้การบูรณางาน บริการวิชาการแก่สังคมและการทำนุบำรุง ศิลปวัฒนธรรมกับการเรียนการสอนหรืองานวิจัย | ยุทธศาสตร์ที่ 4 | SDU3 | 0 | ไม่ใช้งบประมาณ | สำนักงานวิทยาเขต สุพรรณบุรี |
| 435 | โครงการเพิ่มประสิทธิภาพการจัดทำแผน/โครงการ การ พัฒนาระบบติดตามและรายงานผล | ยุทธศาสตร์ที่ 6 | SDU5 | 0 | ไม่ใช้งบประมาณ | สำนักงานวิทยาเขต สุพรรณบุรี |
| 436 | โครงการบริการวิชาการความเชี่ยวชาญเพื่อท้องถิ่น | ยุทธศาสตร์ที่ 4 | SDU3 | 0 | ไม่ใช้งบประมาณ | สำนักงานวิทยาเขต สุพรรณบุรี |
| 437 | โครงการปลูกฝังจิต รัับธรรม น้อมนำทำตามคำสอน | ยุทธศาสตร์ที่ 2 | SDU4 | 0 | ไม่ใช้งบประมาณ | สำนักงานวิทยาเขต สุพรรณบุรี |
| 438 | โครงการปฐมวัยสานรักสานสัมพันธ์โรงเรียน บ้าน ชุมชน | ยุทธศาสตร์ที่ 2 | SDU3 | 0 | ไม่ใช้งบประมาณ | สำนักงานวิทยาเขต สุพรรณบุรี |
| 439 | โครงการบูรณาการการให้บริการวิชาการแก่ชุมชนและ ท้องถิ่น | ยุทธศาสตร์ที่ 4 | SDU3 | 36,000.00 | งบประมาณแผ่นดิน : 36,000.00 บาท | สำนักงานวิทยาเขต สุพรรณบุรี |
| 440 | โครงการบริการวิชาการ ภาษาจีนก้าวล้ำ นำพาอาเซียน | ยุทธศาสตร์ที่ 2 | SDU1 | 9,600.00 | งบประมาณแผ่นดิน : 9,600.00 บาท | สำนักงานวิทยาเขต สุพรรณบุรี |
| 441 | โครงการการจัดการความรู้ แลกเปลี่ยนเรียนรู้การบูรณา งานบริการวิชาการแก่สังคมและการทำนุบำรุง ศิลปวัฒนธรรมกับการเรียนการสอนหรืองานวิจัย | ยุทธศาสตร์ที่ 4 | SDU3 | 19,000.00 | งบประมาณแผ่นดิน : 19,000.00 บาท | สำนักงานวิทยาเขต สุพรรณบุรี |
| 442 | โครงการพัฒนา ส่งเสริม สนับสนุน สืบสาน ศักยภาพ นักศึกษาคหกรรมศาสตร์แบบบูรณาการสู่ความสำเร็จใน อนาคต | ยุทธศาสตร์ที่ 2 | SDU1 | 51,120.00 | งบประมาณแผ่นดิน : 51,120.00 บาท | สำนักงานวิทยาเขต สุพรรณบุรี |
| 443 | โครงการ Green Library & Learn รักโลกด้วยการ เรียนรู้กับห้องสมุดวิทยาเขตสุพรรณบุรี | ยุทธศาสตร์ที่ 3 | SDU1 | 0 | ไม่ใช้งบประมาณ | สำนักงานวิทยาเขต สุพรรณบุรี |

โครงการตามแผนปฏิบัติงาน ประจำปีงบประมาณ พ.ศ. 2562

| ลำดับ | ชื่อโครงการ | ยุทธศาสตร์ | SDU QA | จำนวนเงิน | ประเภทงบประมาณ | หน่วยงาน |
|-------|---|-----------------|--------|------------|----------------------------------|----------------------------|
| 444 | โครงการบริการวิชาการความเชี่ยวชาญเพื่อท้องถิ่น | ยุทธศาสตร์ที่ 4 | SDU5 | 20,200.00 | งบประมาณแผ่นดิน : 20,200.00 บาท | สำนักงานวิทยาเขตสุพรรณบุรี |
| 445 | โครงการการพัฒนาระบบในการทำงาน และการพัฒนาศักยภาพบุคลากร" | ยุทธศาสตร์ที่ 3 | SDU5 | 51,280.00 | งบประมาณแผ่นดิน : 51,280.00 บาท | สำนักงานวิทยาเขตสุพรรณบุรี |
| 446 | โครงการพัฒนาศักยภาพบุคลากรและนักศึกษาในด้านอาหารและการบริการ | ยุทธศาสตร์ที่ 2 | SDU1 | 100,000.00 | งบประมาณแผ่นดิน : 100,000.00 บาท | สำนักงานวิทยาเขตสุพรรณบุรี |
| 447 | โครงการส่งเสริมคุณภาพนักศึกษาตามคุณลักษณะบัณฑิตที่พึงประสงค์ด้านเทคโนโลยีการประกอบอาหารและการบริการ | ยุทธศาสตร์ที่ 3 | SDU1 | 100,000.00 | งบประมาณแผ่นดิน : 100,000.00 บาท | สำนักงานวิทยาเขตสุพรรณบุรี |
| 448 | โครงการพัฒนาศักยภาพด้านภาษาสำหรับนักศึกษาวิทยาเขตสุพรรณบุรี | ยุทธศาสตร์ที่ 2 | SDU1 | 20,200.00 | งบประมาณแผ่นดิน : 20,200.00 บาท | สำนักงานวิทยาเขตสุพรรณบุรี |
| 449 | โครงการสนับสนุนการจัดการเรียนการสอน การจัดกิจกรรม ให้กับนักศึกษาและบุคลากร ภายในหลักสูตรเทคโนโลยีการประกอบอาหารและการบริการ | ยุทธศาสตร์ที่ 1 | SDU1 | 115,840.00 | งบประมาณแผ่นดิน : 115,840.00 บาท | สำนักงานวิทยาเขตสุพรรณบุรี |
| 450 | โครงการ พัฒนาทักษะการรู้คิดของครูปฐมวัยและเด็กปฐมวัยในสถานศึกษาเครือข่ายจังหวัดสุพรรณบุรี | ยุทธศาสตร์ที่ 1 | SDU1 | 32,600.00 | งบประมาณแผ่นดิน : 32,600.00 บาท | สำนักงานวิทยาเขตสุพรรณบุรี |
| 451 | โครงการพัฒนานักศึกษาปฐมวัยสู่ความเป็นครูมืออาชีพ ปี 5 | ยุทธศาสตร์ที่ 2 | SDU1 | 33,400.00 | งบประมาณแผ่นดิน : 33,400.00 บาท | สำนักงานวิทยาเขตสุพรรณบุรี |
| 452 | โครงการแผนงานสนับสนุนสื่อวัสดุเพื่อการศึกษา พัฒนาการเรียนการสอน | ยุทธศาสตร์ที่ 1 | SDU4 | 17,600.00 | งบประมาณแผ่นดิน : 17,600.00 บาท | สำนักงานวิทยาเขตสุพรรณบุรี |
| 453 | โครงการ: EVEX ปมเพาะต้นกล้า | ยุทธศาสตร์ที่ 1 | SDU3 | 22,000.00 | งบประมาณแผ่นดิน : 22,000.00 บาท | สำนักงานวิทยาเขตสุพรรณบุรี |

โครงการตามแผนปฏิบัติงาน ประจำปีงบประมาณ พ.ศ. 2562

| ลำดับ | ชื่อโครงการ | ยุทธศาสตร์ | SDU QA | จำนวนเงิน | ประเภทงบประมาณ | หน่วยงาน |
|-------|---|-----------------|--------|---------------|--|--------------------------------|
| 454 | โครงการ: ส่งเสริมทักษะปฏิบัติการด้านวิทยาศาสตร์ เครื่องสำอางของนักศึกษา | ยุทธศาสตร์ที่ 6 | SDU5 | 24,000.00 | งบประมาณแผ่นดิน : 24,000.00 บาท | สำนักงานวิทยาเขต สุพรรณบุรี |
| 455 | โครงการ..เสริมสร้างคุณลักษณะที่พึงประสงค์ของ นักศึกษาวิทยาศาสตร์เครื่องสำอางในการสืบสาน ทำนุ บำรุงวัฒนธรรมไทย | ยุทธศาสตร์ที่ 2 | SDU1 | 12,960.00 | งบประมาณแผ่นดิน : 12,960.00 บาท | สำนักงานวิทยาเขต สุพรรณบุรี |
| 456 | โครงการ Culino สร้างสรรค์สังคมและการเรียนรู้ด้าน อาหาร | ยุทธศาสตร์ที่ 4 | SDU1 | 0 | ไม่ใช้งบประมาณ | สำนักงานวิทยาเขต สุพรรณบุรี |
| 457 | โครงการปลูกฝังจิต รั้บธรรม น้อมนำทำตามคำสอน | ยุทธศาสตร์ที่ 4 | SDU4 | 0 | ไม่ใช้งบประมาณ | สำนักงานวิทยาเขต สุพรรณบุรี |
| 458 | การพัฒนาระบบบริการข้อมูลศูนย์กลางในงานบริการ ของมหาวิทยาลัย (Service Center) ประจำปี งบประมาณ พ.ศ. 2562 | ยุทธศาสตร์ที่ 6 | SDU5 | 212,000.00 | ขอสนับสนุนงบประมาณ : 212,000.00 บาท | สำนักบริหารกลยุทธ์ |
| 459 | การพัฒนาการดำเนินงานเพื่อการขับเคลื่อนยุทธศาสตร์ มหาวิทยาลัยสวนดุสิต ประจำปีงบประมาณ พ.ศ. 2562 | ยุทธศาสตร์ที่ 7 | SDU5 | 221,910.00 | ขอสนับสนุนงบประมาณ : 221,910.00 บาท | สำนักบริหารกลยุทธ์ |
| 460 | การพัฒนาการดำเนินงานโครงการส่งเสริมและพัฒนา งานบริการวิชาการสู่ความเป็นเลิศ มหาวิทยาลัยสวนดุสิต ประจำปีงบประมาณ พ.ศ. 2562 | ยุทธศาสตร์ที่ 7 | SDU3 | 500,000.00 | ขอสนับสนุนงบประมาณ : 500,000.00 บาท | สำนักบริหารกลยุทธ์ |
| 461 | โครงการการจัดประสบการณ์แบบบูรณาการ STEAM เพื่อเสริมสร้างทักษะชีวิตสำหรับเด็กปฐมวัยตามแนวคิด หลักปรัชญาของเศรษฐกิจพอเพียงที่สอดคล้องกับ การศึกษาไทย 4.0 (บูรณาการยกระดับ) | ยุทธศาสตร์ที่ 2 | SDU1 | 10,072,400.00 | งบประมาณแผ่นดิน : 10,072,400.00 บาท | สำนักบริหารกลยุทธ์ |

โครงการตามแผนปฏิบัติงาน ประจำปีงบประมาณ พ.ศ. 2562

| ลำดับ | ชื่อโครงการ | ยุทธศาสตร์ | SDU QA | จำนวนเงิน | ประเภทงบประมาณ | หน่วยงาน |
|-------|---|-----------------|--------|---------------|--|--------------------|
| 462 | โครงการเรียนรู้ด้วยสื่อ eDLRU สำหรับการศึกษาระดับปฐมวัย ประถมศึกษา และการศึกษาพิเศษ เพื่อต่อยอดและพัฒนาคุณภาพการศึกษาไทย (บูรณาการยกระดับ) | ยุทธศาสตร์ที่ 2 | SDU1 | 3,584,000.00 | งบประมาณแผ่นดิน : 3,584,000.00 บาท | สำนักบริหารกลยุทธ์ |
| 463 | โครงการบ่มเพาะเด็กไทยยุค 4.0 ด้วยการส่งเสริมพัฒนาการ 4 ด้านและพัฒนาทักษะ EF (บูรณาการช่วงชีวิต) | ยุทธศาสตร์ที่ 2 | SDU1 | 3,930,000.00 | งบประมาณแผ่นดิน : 3,930,000.00 บาท | สำนักบริหารกลยุทธ์ |
| 464 | โครงการอบรมเชิงปฏิบัติการส่งเสริมศักยภาพการท่องเที่ยววิถีถิ่น สืบสานอัตลักษณ์วัฒนธรรมอาหารอีสานเลียบบำเหน็จโขง (บูรณาการท่องเที่ยว) | ยุทธศาสตร์ที่ 2 | SDU3 | 13,050,000.00 | งบประมาณแผ่นดิน : 13,050,000.00 บาท | สำนักบริหารกลยุทธ์ |
| 465 | โครงการอบรมเชิงปฏิบัติการเพื่อความมั่นคงด้านอาหารสืบสานตำรับตามศาสตร์พระราชา (บูรณาการท่องเที่ยว) | ยุทธศาสตร์ที่ 1 | SDU3 | 4,571,300.00 | งบประมาณแผ่นดิน : 4,571,300.00 บาท | สำนักบริหารกลยุทธ์ |
| 466 | โครงการอบรมเชิงปฏิบัติการสำหรับบุคลากรผู้มีส่วนเกี่ยวข้องทางการท่องเที่ยวและบริการ เพื่อยกระดับศักยภาพสู่อุตสาหกรรมการท่องเที่ยวเชิงวัฒนธรรมและเชิงนิเวศ (บูรณาการท่องเที่ยว) | ยุทธศาสตร์ที่ 4 | SDU3 | 1,350,000.00 | งบประมาณแผ่นดิน : 1,350,000.00 บาท | สำนักบริหารกลยุทธ์ |
| 467 | โครงการอบรมเชิงปฏิบัติการสำหรับบุคลากรผู้มีส่วนเกี่ยวข้องทางการท่องเที่ยวและบริการ เพื่อยกระดับศักยภาพการท่องเที่ยวทุกมิติ (บูรณาการท่องเที่ยว) | ยุทธศาสตร์ที่ 4 | SDU3 | 3,600,000.00 | งบประมาณแผ่นดิน : 3,600,000.00 บาท | สำนักบริหารกลยุทธ์ |

โครงการตามแผนปฏิบัติงาน ประจำปีงบประมาณ พ.ศ. 2562

| ลำดับ | ชื่อโครงการ | ยุทธศาสตร์ | SDU QA | จำนวนเงิน | ประเภทงบประมาณ | หน่วยงาน |
|-------|--|-----------------|--------|---------------|--|-------------------------------------|
| 468 | โครงการศูนย์เสริมประสบการณ์การเรียนรู้นอกห้องเรียนสำหรับเด็กปฐมวัย ณ ศูนย์การศึกษาออกที่ตั้ง ลำปาง มหาวิทยาลัยสวนดุสิต จังหวัดลำปาง (ยุทธศาสตร์) | ยุทธศาสตร์ที่ 2 | SDU3 | 47,513,000.00 | งบประมาณแผ่นดิน : 47,513,000.00 บาท | สำนักบริหารกลยุทธ์ |
| 469 | โครงการยกระดับสมรรถนะวิชาชีพครูปฐมวัยมุ่งสู่การพัฒนาเพื่อความเป็นเลิศ Super Teacher (ยุทธศาสตร์) | ยุทธศาสตร์ที่ 1 | SDU1 | 20,000,000.00 | งบประมาณแผ่นดิน : 20,000,000.00 บาท | สำนักบริหารกลยุทธ์ |
| 470 | โครงการศูนย์ความเป็นเลิศด้านนวัตกรรมการพิมพ์และบรรจุภัณฑ์ จังหวัดสุพรรณบุรี (ยุทธศาสตร์) | ยุทธศาสตร์ที่ 1 | SDU1 | 84,285,000.00 | งบประมาณแผ่นดิน : 84,285,000.00 บาท | สำนักบริหารกลยุทธ์ |
| 471 | โครงการศูนย์ฝึกปฏิบัติการอาหารฮาลาล (ยุทธศาสตร์) | ยุทธศาสตร์ที่ 5 | SDU5 | 5,521,800.00 | งบประมาณแผ่นดิน : 5,521,800.00 บาท | สำนักบริหารกลยุทธ์ |
| 472 | การบริหารจัดการคุณภาพการศึกษาภายในมหาวิทยาลัยสวนดุสิต ประจำปีการศึกษา 2561 | ยุทธศาสตร์ที่ 6 | SDU1 | 1,877,070.00 | งบประมาณแผ่นดิน : 1,877,070.00 บาท | สำนักบริหารกลยุทธ์ |
| 473 | โครงการนิทรรศการ Suan Dusit Showcase | ยุทธศาสตร์ที่ 6 | SDU5 | 222,930.00 | งบประมาณแผ่นดิน : 222,930.00 บาท | สำนักบริหารกลยุทธ์ |
| 474 | จัดซื้ออุปกรณ์ระบบวิเคราะห์ภัยคุกคามทางอินเทอร์เน็ต (Log) ของมหาวิทยาลัยสวนดุสิต | ยุทธศาสตร์ที่ 6 | SDU5 | 3,000,000.00 | ขอสนับสนุนงบประมาณ : 3,000,000.00 บาท | สำนักวิทยบริการและเทคโนโลยีสารสนเทศ |
| 475 | จัดซื้อระบบเว็บแอปพลิเคชันไฟร์วอลล์ (Web Application Firewall) จำนวน 1 ระบบ | ยุทธศาสตร์ที่ 6 | SDU5 | 5,000,000.00 | ขอสนับสนุนงบประมาณ : 5,000,000.00 บาท | สำนักวิทยบริการและเทคโนโลยีสารสนเทศ |
| 476 | พัฒนาระบบคลังข้อมูลสารสนเทศ (Big Data) ของมหาวิทยาลัยสวนดุสิต | ยุทธศาสตร์ที่ 6 | SDU5 | 8,000,000.00 | ขอสนับสนุนงบประมาณ : 8,000,000.00 บาท | สำนักวิทยบริการและเทคโนโลยีสารสนเทศ |
| 477 | จัดซื้ออุปกรณ์กระจายสัญญาณเครือข่าย(Wi-Fi)เพื่อรองรับการเรียนรู้แบบActiveLearningและเทคโนโลยี-based Learning | ยุทธศาสตร์ที่ 6 | SDU5 | 2,000,000.00 | ขอสนับสนุนงบประมาณ : 2,000,000.00 บาท | สำนักวิทยบริการและเทคโนโลยีสารสนเทศ |

โครงการตามแผนปฏิบัติงาน ประจำปีงบประมาณ พ.ศ. 2562

| ลำดับ | ชื่อโครงการ | ยุทธศาสตร์ | SDU QA | จำนวนเงิน | ประเภทงบประมาณ | หน่วยงาน |
|-------|---|-----------------|--------|--------------|--|-------------------------------------|
| 478 | จ้างติดตั้งอุปกรณ์ระบบเครือข่ายสื่อสารระบบคอมพิวเตอร์ทั้งภายในมหาวิทยาลัยวิทยาเขตและศูนย์การศึกษานอกที่ตั้ง | ยุทธศาสตร์ที่ 6 | SDU5 | 2,000,000.00 | ขอสนับสนุนงบประมาณ : 2,000,000.00 บาท | สำนักวิทยบริการและเทคโนโลยีสารสนเทศ |
| 479 | จัดซื้อสิทธิการใช้งานซอฟต์แวร์ไมโครซอฟท์ เพื่อสนับสนุนการบริหารจัดการ การจัดการเรียนการสอนของมหาวิทยาลัยสวนดุสิต จำนวน 500 Licenses | ยุทธศาสตร์ที่ 6 | SDU5 | 1,701,300.00 | ขอสนับสนุนงบประมาณ : 1,701,300.00 บาท | สำนักวิทยบริการและเทคโนโลยีสารสนเทศ |
| 480 | จัดหาอุปกรณ์รักษาความปลอดภัยระบบกล้องวงจรปิด CCTV เพื่อทดแทนของเดิมที่เสื่อมสภาพการใช้งาน จำนวน 189 ชุด | ยุทธศาสตร์ที่ 6 | SDU5 | 3,383,340.00 | ขอสนับสนุนงบประมาณ : 3,383,340.00 บาท | สำนักวิทยบริการและเทคโนโลยีสารสนเทศ |
| 481 | จัดหาเครื่องคอมพิวเตอร์แม่ข่ายสำหรับระบบกล้องวงจรปิด CCTV เพื่อทดแทนของเดิมที่เสื่อมสภาพการใช้งาน | ยุทธศาสตร์ที่ 6 | SDU5 | 1,639,882.00 | ขอสนับสนุนงบประมาณ : 1,639,882.00 บาท | สำนักวิทยบริการและเทคโนโลยีสารสนเทศ |
| 482 | จัดซื้อพร้อมติดตั้งแบตเตอรี่สำหรับเครื่องสำรองไฟฟ้า (UPS) ภายในห้องแม่ข่ายหลัก จำนวน ๘๐ ลูก | ยุทธศาสตร์ที่ 6 | SDU5 | 1,078,560.00 | ขอสนับสนุนงบประมาณ : 1,078,560.00 บาท | สำนักวิทยบริการและเทคโนโลยีสารสนเทศ |
| 483 | จัดหาเครื่องคอมพิวเตอร์แม่ข่ายสำหรับการสำรองข้อมูลหลัก (Backup Server) ของมหาวิทยาลัยสวนดุสิต | ยุทธศาสตร์ที่ 6 | SDU5 | 3,000,000.00 | ขอสนับสนุนงบประมาณ : 3,000,000.00 บาท | สำนักวิทยบริการและเทคโนโลยีสารสนเทศ |
| 484 | จัดหาจัดซื้อระบบรักษาความปลอดภัยบนเครือข่ายคอมพิวเตอร์(Firewall)พร้อมทั้งขออนุญาตใช้สิทธิในโปรแกรม จำนวน 1 ชุด | ยุทธศาสตร์ที่ 6 | SDU5 | 2,033,000.00 | ขอสนับสนุนงบประมาณ : 2,033,000.00 บาท | สำนักวิทยบริการและเทคโนโลยีสารสนเทศ |
| 485 | จ้างบำรุงรักษาเครื่องคอมพิวเตอร์แม่ข่ายหลักของมหาวิทยาลัยสวนดุสิต เป็นระยะเวลา 1 ปี | ยุทธศาสตร์ที่ 5 | SDU5 | 856,000.00 | ขอสนับสนุนงบประมาณ : 856,000.00 บาท | สำนักวิทยบริการและเทคโนโลยีสารสนเทศ |

โครงการตามแผนปฏิบัติงาน ประจำปีงบประมาณ พ.ศ. 2562

| ลำดับ | ชื่อโครงการ | ยุทธศาสตร์ | SDU QA | จำนวนเงิน | ประเภทงบประมาณ | หน่วยงาน |
|-------|--|-----------------|--------|--------------|--|-------------------------------------|
| 486 | จ้างบำรุงรักษาอุปกรณ์ระบบความปลอดภัยและอุปกรณ์ต่าง ๆ ภายในห้องระบบเครือข่ายหลักของมหาวิทยาลัยสวนดุสิต เป็นระยะเวลา 1 ปี | ยุทธศาสตร์ที่ 6 | SDU5 | 548,910.00 | ขอสนับสนุนงบประมาณ : 548,910.00 บาท | สำนักวิทยบริการและเทคโนโลยีสารสนเทศ |
| 487 | จ้างบำรุงรักษาอุปกรณ์รักษาความปลอดภัยระบบกล้องวงจรปิด(CCTV)ของมหาวิทยาลัยสวนดุสิต จำนวน 274 ชุด ระยะเวลา 1 ปี | ยุทธศาสตร์ที่ 6 | SDU5 | 2,435,320.00 | ขอสนับสนุนงบประมาณ : 2,435,320.00 บาท | สำนักวิทยบริการและเทคโนโลยีสารสนเทศ |
| 488 | จ้างบำรุงรักษาเครื่องควบคุมอุปกรณ์กระจายสัญญาณเครือข่าย (WLAN Controller) ระยะเวลา 1 ปี | ยุทธศาสตร์ที่ 6 | SDU5 | 100,000.00 | ขอสนับสนุนงบประมาณ : 100,000.00 บาท | สำนักวิทยบริการและเทคโนโลยีสารสนเทศ |
| 489 | ขออนุมัติแหล่งเงินงบประมาณ ประจำปี 2562 ใหม่ เพื่อประกอบการเบิกจ่ายรายการเช่าเครื่องไมโครคอมพิวเตอร์ จำนวน 271 ชุด งวดที่ 9-11 (สัญญาผูกพันข้ามปี 2558-2562) | ยุทธศาสตร์ที่ 6 | SDU5 | 2,913,249.99 | ขอสนับสนุนงบประมาณ : 2,913,249.99 บาท | สำนักวิทยบริการและเทคโนโลยีสารสนเทศ |
| 490 | ขออนุมัติแหล่งเงินงบประมาณ ประจำปี 2562 ใหม่ เพื่อประกอบการเบิกจ่ายรายการเช่าเครื่องไมโครคอมพิวเตอร์ จำนวน 15 ชุด งวดที่ 9-11 (สัญญาผูกพันข้ามปี 2559-2563) | ยุทธศาสตร์ที่ 6 | SDU5 | 161,250.00 | ขอสนับสนุนงบประมาณ : 161,250.00 บาท | สำนักวิทยบริการและเทคโนโลยีสารสนเทศ |
| 491 | ขออนุมัติแหล่งเงินงบประมาณ ประจำปี 2562 ใหม่ เพื่อประกอบการเบิกจ่ายรายการเช่าเครื่องไมโครคอมพิวเตอร์ จำนวน 306 ชุด งวดที่ 7-9 (สัญญาผูกพันข้ามปี 2559-2563) | ยุทธศาสตร์ที่ 6 | SDU5 | 3,270,000.00 | ขอสนับสนุนงบประมาณ : 3,270,000.00 บาท | สำนักวิทยบริการและเทคโนโลยีสารสนเทศ |

โครงการตามแผนปฏิบัติงาน ประจำปีงบประมาณ พ.ศ. 2562

| ลำดับ | ชื่อโครงการ | ยุทธศาสตร์ | SDU QA | จำนวนเงิน | ประเภทงบประมาณ | หน่วยงาน |
|-------|--|-----------------|--------|--------------|--|---|
| 492 | ขออนุมัติแหล่งเงินงบประมาณ ประจำปี 2562 ใหม่ เพื่อ ประกอบการเบิกจ่ายรายการเช่าเครื่อง ไมโครคอมพิวเตอร์ จำนวน 100 ชุด วงดที่ 4-6 (สัญญา ผูกพันข้ามปี 2560-2564) | ยุทธศาสตร์ที่ 6 | SDU5 | 776,250.00 | ขอสนับสนุนงบประมาณ : 776,250.00 บาท | สำนักวิทยบริการและ เทคโนโลยีสารสนเทศ |
| 493 | ขออนุมัติแหล่งเงินงบประมาณ ประจำปี 2562 ใหม่ เพื่อ ประกอบการเบิกจ่ายรายการเช่าเครื่อง ไมโครคอมพิวเตอร์ จำนวน 150 ชุด วงดที่ 3-5 (สัญญา ผูกพันข้ามปี 2561-2565) | ยุทธศาสตร์ที่ 6 | SDU5 | 1,152,390.00 | ขอสนับสนุนงบประมาณ : 1,152,390.00 บาท | สำนักวิทยบริการและ เทคโนโลยีสารสนเทศ |
| 494 | ขออนุมัติแหล่งเงินงบประมาณ ประจำปี 2562 ใหม่ เพื่อ ประกอบการเบิกจ่ายรายการจ้างพัฒนา และปรับปรุง ระบบบริหารการศึกษา (SDU-EDU 4.0) ระยะเวลา 5 ปี วงดที่ 3-4 (สัญญาผูกพันข้ามปี 2561-2565) | ยุทธศาสตร์ที่ 6 | SDU5 | 4,375,000.00 | ขอสนับสนุนงบประมาณ : 4,375,000.00 บาท | สำนักวิทยบริการและ เทคโนโลยีสารสนเทศ |
| 495 | พัฒนาทรัพยากรและนวัตกรรมการศึกษาเพื่อส่งเสริมการ เรียนรู้ด้วยตนเองในยุคดิจิทัล | ยุทธศาสตร์ที่ 4 | SDU5 | 4,316,950.00 | ขอสนับสนุนงบประมาณ : 4,316,950.00 บาท | สำนักวิทยบริการและ เทคโนโลยีสารสนเทศ |
| 496 | พัฒนาระบบจัดเก็บเอกสารฉบับเต็มในรูปอิเล็กทรอนิกส์ : TDC หรือ Thai Digital Collection ของสำนักวิทย บริการและเทคโนโลยีสารสนเทศ มหาวิทยาลัยสวนดุสิต | ยุทธศาสตร์ที่ 6 | SDU5 | 0 | ไม่ใช้งบประมาณ | สำนักวิทยบริการและ เทคโนโลยีสารสนเทศ |
| 497 | พัฒนานวัตกรรมเพื่อการเรียนรู้ | ยุทธศาสตร์ที่ 3 | SDU2 | 1,000,000.00 | ขอสนับสนุนงบประมาณ : 1,000,000.00 บาท | สำนักวิทยบริการและ เทคโนโลยีสารสนเทศ |
| 498 | จัดหาสิ่งสนับสนุนเพื่อการรองรับการปฏิบัติงานและการ บริการให้มีประสิทธิภาพ | ยุทธศาสตร์ที่ 6 | SDU5 | 506,650.00 | ขอสนับสนุนงบประมาณ : 506,650.00 บาท | สำนักวิทยบริการและ เทคโนโลยีสารสนเทศ |

โครงการตามแผนปฏิบัติงาน ประจำปีงบประมาณ พ.ศ. 2562

| ลำดับ | ชื่อโครงการ | ยุทธศาสตร์ | SDU QA | จำนวนเงิน | ประเภทงบประมาณ | หน่วยงาน |
|-------|---|-----------------|--------|--------------|--|-------------------------------------|
| 499 | สัมมนาวิชาการระดับนานาชาติ “Online Information & Education Conference 2018” | ยุทธศาสตร์ที่ 5 | SDU5 | 31,400.00 | ขอสนับสนุนงบประมาณ : 31,400.00 บาท | สำนักวิทยบริการและเทคโนโลยีสารสนเทศ |
| 500 | โครงการบริการวิชาการ | ยุทธศาสตร์ที่ 4 | SDU5 | 600,000.00 | ขอสนับสนุนงบประมาณ : 600,000.00 บาท | สำนักวิทยบริการและเทคโนโลยีสารสนเทศ |
| 501 | จ้างบำรุงรักษาระบบห้องสมุดอัตโนมัติ Matrix | ยุทธศาสตร์ที่ 6 | SDU5 | 200,000.00 | ขอสนับสนุนงบประมาณ : 200,000.00 บาท | สำนักวิทยบริการและเทคโนโลยีสารสนเทศ |
| 502 | โครงการอนุรักษ์พันธุกรรมพืชอันเนื่องมาจากพระราชดำริ สมเด็จพระเทพรัตนราชสุดาฯ สยามบรมราชกุมารี มหาวิทยาลัยสวนดุสิต (อพ.สธ.-มสต.) ประจำปีงบประมาณ พ.ศ. 2562 | ยุทธศาสตร์ที่ 4 | SDU3 | 170,000.00 | ขอสนับสนุนงบประมาณ : 170,000.00 บาท | สำนักวิทยบริการและเทคโนโลยีสารสนเทศ |
| 503 | จ้างบำรุงรักษาระบบสำรองข้อมูล (Storage) สำหรับเครื่องแม่ข่ายหลักของมหาวิทยาลัยสวนดุสิต เป็นระยะเวลา 1 ปี | ยุทธศาสตร์ที่ 6 | SDU5 | 1,999,830.00 | ขอสนับสนุนงบประมาณ : 1,999,830.00 บาท | สำนักวิทยบริการและเทคโนโลยีสารสนเทศ |
| 504 | บอกรับฐานข้อมูลออนไลน์และหนังสืออิเล็กทรอนิกส์ | ยุทธศาสตร์ที่ 3 | SDU5 | 530,000.00 | ขอสนับสนุนงบประมาณ : 530,000.00 บาท | สำนักวิทยบริการและเทคโนโลยีสารสนเทศ |
| 505 | พัฒนาห้องสมุดสีเขียว (SDU ARIT Green Library) | ยุทธศาสตร์ที่ 6 | SDU5 | 65,000.00 | ขอสนับสนุนงบประมาณ : 65,000.00 บาท | สำนักวิทยบริการและเทคโนโลยีสารสนเทศ |
| 506 | เช่าใช้บริการอินเทอร์เน็ตความเร็วสูงและวงจรรีเลย์ความเร็วสูงภายในประเทศของมหาวิทยาลัยสวนดุสิต เป็นระยะเวลา 1 ปี | ยุทธศาสตร์ที่ 6 | SDU5 | 3,245,000.00 | ขอสนับสนุนงบประมาณ : 3,245,000.00 บาท | สำนักวิทยบริการและเทคโนโลยีสารสนเทศ |
| 507 | ให้บุคลากรเดินทางไปปฏิบัติงาน ณ วิทยาเขต ศูนย์ การศึกษานอกที่ตั้ง เพื่อปรับปรุงและพัฒนาสิ่งสนับสนุน การเรียนรู้ | ยุทธศาสตร์ที่ 2 | SDU5 | 350,000.00 | ขอสนับสนุนงบประมาณ : 350,000.00 บาท | สำนักวิทยบริการและเทคโนโลยีสารสนเทศ |

โครงการตามแผนปฏิบัติงาน ประจำปีงบประมาณ พ.ศ. 2562

| ลำดับ | ชื่อโครงการ | ยุทธศาสตร์ | SDU QA | จำนวนเงิน | ประเภทงบประมาณ | หน่วยงาน |
|-------|--|-----------------|--------|--------------|--|-------------------------------------|
| 508 | โครงการผลิตสื่อการเรียนรู้ในรูปแบบ e-Learning สำหรับรายวิชาหมวดวิชาศึกษาทั่วไปวิชา ความเป็นสวนดุสิต | ยุทธศาสตร์ที่ 2 | SDU3 | 350,000.00 | ขอสนับสนุนงบประมาณ : 350,000.00 บาท | สำนักวิทยบริการและเทคโนโลยีสารสนเทศ |
| 509 | พัฒนาระบบ Mobile Application ของมหาวิทยาลัยสวนดุสิต | ยุทธศาสตร์ที่ 2 | SDU3 | 480,000.00 | ขอสนับสนุนงบประมาณ : 480,000.00 บาท | สำนักวิทยบริการและเทคโนโลยีสารสนเทศ |
| 510 | โครงการจัดซื้อจัดจ้างวัสดุ ครุภัณฑ์ การเช่าและบำรุงรักษาเครื่องใช้สำนักงาน | ยุทธศาสตร์ที่ 4 | SDU3 | 1,600,000.00 | ขอสนับสนุนงบประมาณ : 1,600,000.00 บาท | สำนักส่งเสริมวิชาการและงานทะเบียน |
| 511 | โครงการจัดประชุมเพื่อชี้แจงนโยบายการจัดการเรียนการสอน และส่วนสนับสนุนสิทธิประโยชน์ สำหรับนักศึกษาพิการ | ยุทธศาสตร์ที่ 2 | SDU1 | 40,000.00 | ขอสนับสนุนงบประมาณ : 40,000.00 บาท | สำนักส่งเสริมวิชาการและงานทะเบียน |
| 512 | โครงการ การสัมมนาการพัฒนาศึกษาด้านเทคโนโลยีดิจิทัลในอนาคต | ยุทธศาสตร์ที่ 2 | SDU1 | 19,250.00 | ขอสนับสนุนงบประมาณ : 19,250.00 บาท | สำนักส่งเสริมวิชาการและงานทะเบียน |
| 513 | โครงการสำหรับการจัดการเรียนการสอน หลักสูตรหมวดวิชาศึกษาทั่วไป | ยุทธศาสตร์ที่ 2 | SDU1 | 500,000.00 | ขอสนับสนุนงบประมาณ : 500,000.00 บาท | สำนักส่งเสริมวิชาการและงานทะเบียน |
| 514 | โครงการจัดประชุมเพื่อสนับสนุนการดำเนินงานของส่งเสริมวิชาการและงานทะเบียน | ยุทธศาสตร์ที่ 6 | SDU3 | 386,140.00 | ขอสนับสนุนงบประมาณ : 386,140.00 บาท | สำนักส่งเสริมวิชาการและงานทะเบียน |
| 515 | การจัดประชุมอาจารย์ที่ปรึกษา เพื่อรับทราบแนวทางการดำเนินงาน สำหรับนักศึกษาที่มีสถานภาพ “รอพินิจ” | ยุทธศาสตร์ที่ 2 | SDU1 | 3,000.00 | ขอสนับสนุนงบประมาณ : 3,000.00 บาท | สำนักส่งเสริมวิชาการและงานทะเบียน |